WIKIPEDIA
A enciclopedia libre

Wikipedia:Lista de homes de Galicia con entrada no Diccionario Biográfico Español

Esta é unha **lista de homes galegos con entrada no Diccionario Biográfico Español** da Real Academia de la Historia, segundo os datos que constan en Wikidata:

Esta lista xérase a partir de datos incluídos en Wikidata e actualízase periodicamente mediante un bot (https://tools.wmflabs.org/listeria/).
As edicións feitas na zona da listaxe serán eliminadas na seguinte actualización!

Forzar unha actualización automática (https://tools.wmflabs.org/listeria/index.php?action=update&lang=gl&page=Wikipedia:Lista_de_homes_de_Galicia_con_entrada_no_Diccionario_Biogr%C3%A1fico_Espa%C3%B1ol) | SPARQL (https://query.wikidata.org/#SELECT%20%3Fitem%20%3Fid%20%3Fyob%20%3Fyod%20%3F_image%20%0AWHERE%20%0A%7B%0A%20%20%3Fitem%20wdt%3AP19%20%3Fpob%20.%20%0A%20%20%3Fpob%20wdt%3AP131%2A%20wd%3AQ3908%20.%20%0A%20%20%3Fitem%20wdt%3AP21%20wd%3AQ6581097%20.%20%0A%20%20%3Fitem%20wdt%3AP4459%20%3Fid.%0A%20%20%3Fitem%20wdt%3AP31%20wd%3AQ5.%0A%20%20OPTIONAL%20%7B%0A%20%20%20%20%3Fitem%20wdt%3AP569%20%3Fdob.%0A%20%20%20%20BIND%28YEAR%28%3Fdob%29%20AS%20%3Fyob%29%0A%20%20%7D%0A%20%20OPTIONAL%20%7B%0A%20%20%20%20%3Fitem%20wdt%3AP570%20%3Fdod.%0A%20%20%20%20BIND%28YEAR%28%3Fdod%29%20AS%20%3Fyod%29%0A%20%20%7D%0A%20%20OPTIONAL%20%7B%20%3Fitem%20wdt%3AP18%20%3F_image.%20%7D%0A%20%20OPTIONAL%20%7B%20%3Fitem%20wdt%3AP27%20%3F_country_of_citizenship.%20%7D%0A%7D%0AORDER%20BY%20%3Fdate%0ALIMIT%202000) | Procurar imaxes (https://tools.wmflabs.org/fist/wdfist/index.html?wdq=&sparql=SELECT%20%3Fitem%20%3Fid%20%3Fyob%20%3Fyod%20%3F_image%20%0AWHERE%20%0A%7B%0A%20%20%3Fitem%20wdt%3AP19%20%3Fpob%20.%20%0A%20%20%3Fpob%20wdt%3AP131%2A%20wd%3AQ3908%20.%20%0A%20%20%3Fitem%20wdt%3AP21%20wd%3AQ6581097%20.%20%0A%20%20%3Fitem%20wdt%3AP4459%20%3Fid.%0A%20%20%3Fitem%20wdt%3AP31%20wd%3AQ5.%0A%20%20OPTIONAL%20%7B%0A%20%20%20%20%3Fitem%20wdt%3AP569%20%3Fdob.%0A%20%20%20%20BIND%28YEAR%28%3Fdob%29%20AS%20%3Fyob%29%0A%20%20%7D%0A%20%20OPTIONAL%20%7B%0A%20%20%20%20%3Fitem%20wdt%3AP570%20%3Fdod.%0A%20%20%20%20BIND%28YEAR%28%3Fdod%29%20AS%20%3Fyod%29%0A%20%20%7D%0A%20%20OPTIONAL%20%7B%20%3Fitem%20wdt%3AP18%20%3F_image.%20%7D%0A%20%20OPTIONAL%20%7B%20%3Fitem%20wdt%3AP27%20%3F_country_of_citizenship.%20%7D%0A%7D%0AORDER%20BY%20%3Fdate%0ALIMIT%202000&no_images_only=1&remove_used=1&remove_multiple=1)

#	elemento	Id_DBE	Nome	lugar de nacemento	data de nacemento	lugar de falecemento	data de falecemento	imaxe
1	Q29179	9565/francisco-franco-bahamonde (https://dbe.rah.es/biografias/9565/francisco-franco-bahamonde)	Francisco Franco	Ferrol	1892-12-04	Madrid	1975-11-20	
2	Q71992	9253/jenaro-perez-villaamil-dughet (https://dbe.rah.es/biografias/9253/jenaro-perez-villaamil-dughet)	Jenaro Pérez Villaamil	Ferrol	1807-02-03	Madrid	1854-06-05	
3	Q106743	46213/fernando-casado-arambillet-veiga-rey (https://dbe.rah.es/biografias/46213/fernando-casado-arambillet-veiga-rey)	Fernando Rey	A Coruña	1917-09-20	Madrid	1994-03-09	
4	Q132589	11916/camilo-jose-cela-trulock (https://dbe.rah.es/biografias/11916/camilo-jose-cela-trulock)	Camilo José Cela	Iria Flavia	1916-05-11	Madrid	2002-01-17	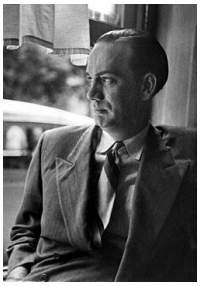
5	Q186666	11123/santiago-casares-quiroga (https://dbe.rah.es/biografias/11123/santiago-casares-quiroga)	Santiago Casares Quiroga	A Coruña	1884-05-08	París	1950-02-17	
6	Q195921	9304/gregorio-fernandez (https://dbe.rah.es/biografias/9304/gregorio-fernandez)	Gregorio Fernández	Sarria	1576-04	Valladolid	1636-01-22	
7	Q205303	7707/pedro-sarmiento-de-gamboa (https://dbe.rah.es/biografias/7707/pedro-sarmiento-de-gamboa)	Pedro Sarmiento de Gamboa	Pontevedra Alcalá de Henares	1530-08-18	Lisboa	1592	
8	Q221465	16466/hidacio (https://dbe.rah.es/biograf	Hidacio	Xinzo de Limia	400		469	

		ias/16466/hidacio)						
9	Q235080	6373/alfonso-vi (https://dbe.rah.es/biografias/6373/alfonso-vi)	Afonso VI de León	Santiago de Compostela	1040-06	Toledo	1109-07-01	
10	Q261749	13746/diego-osorio-de-escobar-y-llamas (https://dbe.rah.es/biografias/13746/diego-osorio-de-escobar-y-llamas)	Diego Osorio de Escobar	A Coruña	1608	Puebla de Zaragoza	1673-10-17	
11	Q270367	52787-luis-suarez-miramontes (https://dbe.rah.es/biografias/52787-luis-suarez-miramontes)	Luis Suárez	A Coruña	1935-05-02	Milán	2023-07-09	
12	Q276043	9843/manuel-fraga-iribarne (https://dbe.rah.es/biografias/9843/manuel-fraga-iribarne)	Manuel Fraga	Vilalba	1922-11-23	Madrid	2012-01-15	
13	Q290415	10572/fernando-quiroga-palacios (https://dbe.rah.es/biografias/10572/fernando-quiroga-palacios)	Fernando Quiroga Palacios	Maceda	1900-01-21	Madrid	1971-12-07	
14	Q311001	4894/ramon-jose-simon-del-valle-y-pena (https://dbe.rah.es/biografias/4894/ramon-jose-simon-del-valle-y-pena)	Ramón María del Valle-Inclán	Vilanova de Arousa	1866-10-28	Santiago de Compostela	1936-01-05	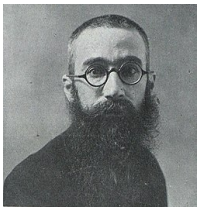
15	Q311138	6360/alfonso-iii (https://dbe.rah.es/biografias/6360/alfonso-iii)	Afonso III de Oviedo	Lugo	852	Zamora	910-12-20	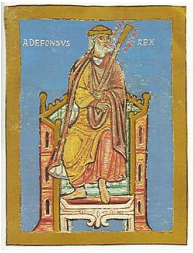

16	Q312767	6376/alfonso-vii (https://dbe.rah.es/biografias/6376/alfonso-vii)	Afonso VII	Caldas de Reis	1105-03-01	Despeñaperros	1157-08-21	
17	Q365162	5782/eduardo-dato-iradier (https://dbe.rah.es/biografias/5782/eduardo-dato-iradier)	Eduardo Dato Iradier	A Coruña	1856-08-12	Madrid	1921-03-08	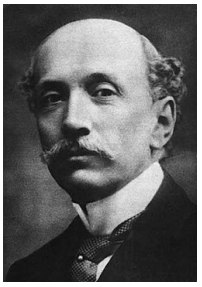
18	Q365309	10333/jose-canalejas-mendez (https://dbe.rah.es/biografias/10333/jose-canalejas-mendez)	José Canalejas Méndez	Ferrol	1854-07-31	Madrid	1912-11-12	
19	Q378509	24930/gerardo-abad-conde (https://dbe.rah.es/biografias/24930/gerardo-abad-conde)	Gerardo Abad Conde	Ordes	1881-08-08	Madrid	1936-09-10	
20	Q379753	9243/benito-jeronimo-feijoo-y-montenegro-puga (https://dbe.rah.es/biografias/9243/benito-jeronimo-feijoo-y-montenegro-puga)	Benito Xerónimo Feijoo e Montenegro	Casdemiro	1677-10-08	Oviedo	1764-09-26	
21	Q379988	8184/valentin-paz-andrade (https://dbe.rah.es/biografias/8184/valentin-paz-andrade)	Valentín Paz-Andrade	Pontevedra	1898-04-23	Vigo	1987-05-19 1987-04-19	

22	Q381953	12638/ramon-menendez-pidal (https://dbe.rah.es/biografias/12638/ramon-menendez-pidal)	Ramón Menéndez Pidal	A Coruña	1869-03-13	Madrid	1968-11-14	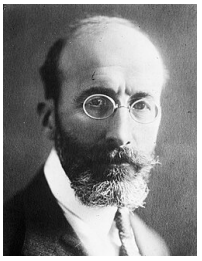
23	Q386566	15013/antonio-blanco-freijeiro (https://dbe.rah.es/biografias/15013/antonio-blanco-freijeiro)	Antonio Blanco Freijeiro	Marín	1923-09-06	Las Rozas de Madrid	1991-01-06	
24	Q387663	9379/pedro-fernandez-de-castro (https://dbe.rah.es/biografias/9379/pedro-fernandez-de-castro)	Pedro Fernández de Castro y Andrade	Monforte de Lemos	1576	Madrid	1622-10-19	
25	Q434283	23427/lope-ulloa-y-lemos (https://dbe.rah.es/biografias/23427/lope-ulloa-y-lemos)	Lope de Ulloa y Lemos	Galicia Ferreira de Pantón	1572 1560s	Concepción	1620-12-08	
26	Q435882	52262/juan-da-nova (https://dbe.rah.es/biografias/52262/juan-da-nova)	Joan de Novoa	Maceda	1450	Cochin	1509-07-10	
27	Q447701	10569/manuel-quiroga-losada (https://dbe.rah.es/biografias/10569/manuel-quiroga-losada)	Manuel Quiroga Losada	Pontevedra	1892-04-15	Pontevedra	1961-04-19	
28	Q448557	24828/alvaro-pelagio (https://dbe.rah.es/biografias/24828/alvaro-pelagio)	Álvaro Pais	O Salnés	13rd century	Sevilla	1349-12	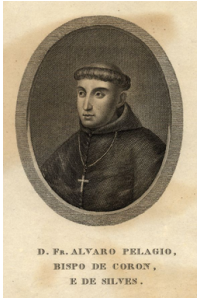
29	Q450299	12730/pablo-iglesias-posse (https://dbe.rah.es/biografias/12730/pablo-iglesias-posse)	Pablo Iglesias Posse	Ferrol	1850-10-18	Madrid	1925-12-09	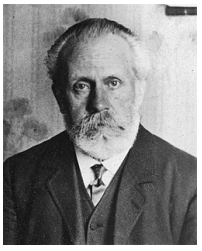

30	Q453653	52647-amancio-amaro-varela (https://dbe.rah.es/biografias/52647-amancio-amaro-varela) amancio-amaro-varela (https://dbe.rah.es/biografias/amancio-amaro-varela)	Amancio Amaro	A Coruña	1939-10-16	Madrid	2023-02-21	
31	Q460529	12096/jesus-liste-forjan (https://dbe.rah.es/biografias/12096/jesus-liste-forjan)	Enrique Líster	Ameneiro	1907-04-21	Madrid	1994-12-08	
32	Q500546	8881/gonzalo-torrente-ballester (https://dbe.rah.es/biografias/8881/gonzalo-torrente-ballester)	Gonzalo Torrente Ballester	Serantes	1910-06-13	Salamanca	1999-01-27	
33	Q534846	14329/benigno-quiroga-lopez-ballesteros (https://dbe.rah.es/biografias/14329/benigno-quiroga-lopez-ballesteros)	Benigno Quiroga Ballesteros	Santiago de Compostela	1848	Madrid	1908-03-09	
34	Q538075	72036/jose-santiago-crespo-pozo (https://dbe.rah.es/biografias/72036/jose-santiago-crespo-pozo)	José Santiago Crespo Pozo	Redondela	1909-07-08	Xunqueira de Ambía	1978-11-10	
35	Q539845	10031/jose-calvo-sotelo (https://dbe.rah.es/biografias/10031/jose-calvo-sotelo)	José Calvo Sotelo	Tui	1893-05-06	Madrid	1936-07-13	
36	Q543857	12456/urbano-lugris-gonzalez (https://dbe.rah.es/biografias/12456/urbano-lugris-gonzalez)	Urbano Lugrís González	A Coruña	1908-01-28	Vigo	1973-12-23	
37	Q562474	10028/manuel-portela-valladares (https://dbe.rah.es/biografias/10028/manuel-portela-valladares)	Manuel Portela Valladares	Pontevedra	1867-01-31	Bandol	1952-04-29	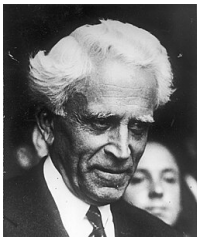

38	Q583654	12787/jose-millan-astray-y-terreros (https://dbe.rah.es/biografias/12787/jose-millan-astray-y-terreros)	José Millán-Astray	A Coruña	1879-07-05	Madrid	1954-01-01	
39	Q590579	65384/alfredo-deano-gamallo (https://dbe.rah.es/biografias/65384/alfredo-deano-gamallo)	Alfredo Deaño	Ribadeo	1944-03-06	Madrid	1978-01-24	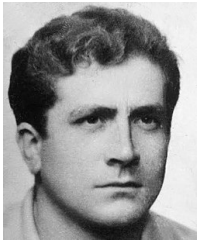
40	Q593405	10103/julio-camba-andreu (https://dbe.rah.es/biografias/10103/julio-camba-andreu)	Julio Camba	Vilanova de Arousa	1884-12-16	Madrid	1962-02-28	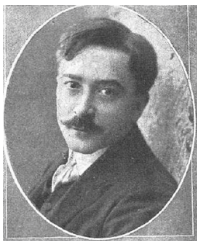
41	Q601351	11126/antonio-casas-barros (https://dbe.rah.es/biografias/11126/antonio-casas-barros)	Antonio Casas Barros	A Coruña	1911-11-11	Madrid	1982-02-14	
42	Q602214	9578/ramon-cabanillas-enriquez (https://dbe.rah.es/biografias/9578/ramon-cabanillas-enriquez)	Ramón Cabanillas	Fefiñáns	1876-06-03	Cambados	1959-11-09	
43	Q658446	15339/diego-rodriguez (https://dbe.rah.es/biografias/15339/diego-rodriguez)	Diego Rodríguez Porcelos	Porcelo	850s	Cornudilla	885-01-31	
44	Q662588	13080/eugenio-maria-montero-rios (https://dbe.rah.es/biografias/13080/eugenio-maria-montero-rios)	Eugenio Montero Ríos	Santiago de Compostela	1832-11-13	Madrid	1914-05-12	

45	Q673586	7335/juan-bautista-aznar-y-cabanas (https://dbe.rah.es/biografias/7335/juan-bautista-aznar-y-cabanas)	Juan Bautista Aznar-Cabañas	A Coruña	1860-09-05	rúa Serrano	1933-02-19	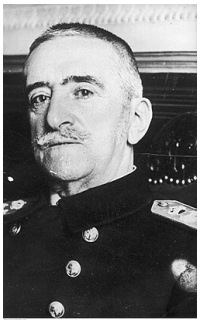
46	Q702468	12552/salvador-de-madariaga-rojo (https://dbe.rah.es/biografias/12552/salvador-de-madariaga-rojo)	Salvador de Madariaga	A Coruña	1886-07-23	Locarno	1978-12-14	
47	Q704616	9248/ramon-franco-bahamonde (https://dbe.rah.es/biografias/9248/ramon-franco-bahamonde)	Ramón Franco	Ferrol	1896-02-02	Mar Mediterráneo	1938-10-28	
48	Q707514	10332/bartolome-garcia-de-nodal (https://dbe.rah.es/biografias/10332/bartolome-garcia-de-nodal)	Bartolomeu García de Nodal	Pontevedra	1574	Mar Caribe	1622	
49	Q707959	18056/rodrigo-de-quiroga (https://dbe.rah.es/biografias/18056/rodrigo-de-quiroga)	Rodrigo de Quiroga	O Saviñao	1512	Santiago de Chile	1580-02-25	
50	Q713968	32586/gabino-segundo-rey-santiago (https://dbe.rah.es/biografias/32586/gabino-segundo-rey-santiago)	Gabino Rey Santiago	Marín	1928-01-08	Barcelona	2006-04-30	
51	Q723885	115024/delio-rodriguez-barros (https://dbe.rah.es/biografias/115024/delio-rodriguez-barros)	Delio Rodríguez	Ponteareas	1916-04-19	Vigo	1994-01-14	
52	Q732281	45405/johan-soarez (https://dbe.rah.es/biografias/45405/johan-soarez)	Johan Soairez Somesso	Galicia	No/unknown value	No/unknown value	No/unknown value	
53	Q733204	13583/gonzalo-garcia-de-nodal (https://dbe.rah.es/biografias/13583/gonzalo-garcia-de-nodal)	Gonzalo García de Nodal	Pontevedra	1569	Océano Atlántico	1622	

54	Q735252	9259/gabino-bugallal-araujo (https://dbe.rah.es/biografias/9259/gabino-bugallal-araujo)	Gabino Bugallal	Ponteareas	1861-02-19	París	1932-05-31	
55	Q736924	11386/alfonso-daniel-rodriguez-castelao (https://dbe.rah.es/biografias/11386/alfonso-daniel-rodriguez-castelao)	Alfonso Daniel Rodríguez Castelao	Rianxo	1886-01-29	Buenos Aires	1950-01-07	
56	Q783595	10647/diego-de-gelmirez (https://dbe.rah.es/biografias/10647/diego-de-gelmirez) 10647/diego-gelmirez (https://dbe.rah.es/biografias/10647/diego-gelmirez)	Diego Xelmírez	Santiago de Compostela	1069 1070		1140-01-15	
57	Q805558	16573/baltasar-moscoso-y-sandoval (https://dbe.rah.es/biografias/16573/baltasar-moscoso-y-sandoval)	Baltasar Moscoso Sandoval	Galicia	1589-03-09	Madrid	1665-09-17	
58	Q817784	8065/benjamin-de-arriba-y-castro (https://dbe.rah.es/biografias/8065/benjamin-de-arriba-y-castro)	Benjamín de Arriba Castro	A Ferrería	1886-04-08	Barcelona	1973-03-08	
59	Q867025	9978/eduardo-pondal-abente (https://dbe.rah.es/biografias/9978/eduardo-pondal-abente)	Eduardo Pondal	Ponteceso	1835-02-06	A Coruña	1917-03-08	
60	Q876748	44163/jose-maria-alonso-y-trelles (https://dbe.rah.es/biografias/44163/jose-maria-alonso-y-trelles)	Xosé María Alonso Trelles	Ribadeo	1857-05-07	Montevideo	1924-07-28	

61	Q925289	11136/luis-gonzalez-seara (https://dbe.rah.es/biografias/11136/luis-gonzalez-seara)	Luis González Seara	A Mezquita	1936-06-07	Madrid	2016-04-23	
62	Q932238	13757/gaspar-de-zuniga-y-acevedo (https://dbe.rah.es/biografias/13757/gaspar-de-zuniga-y-acevedo)	Gaspar de Zúñiga y Azevedo	Monterrei	1560	Lima	1606-03-16	
63	Q932363	16988/francisco-de-moure (https://dbe.rah.es/biografias/16988/francisco-de-moure)	Francisco de Moure	Santiago de Compostela	1576		1636	
64	Q934143	4643/manuel-colmeiro-y-penido (https://dbe.rah.es/biografias/4643/manuel-colmeiro-y-penido)	Manuel Colmeiro Penido	Santiago de Compostela	1818-01-01	Madrid	1894-08-11	
65	Q944434	47011/ramon-suarez-picallo (https://dbe.rah.es/biografias/47011/ramon-suarez-picallo)	Ramón Suárez Picallo	Veloi	1894-11-04	Buenos Aires	1964-10-14	
66	Q952673	71714/pascual-ruiz-huidobro (https://dbe.rah.es/biografias/71714/pascual-ruiz-huidobro)	Pascual Ruiz Huidobro	Ourense	1752	Mendoza	1813-03	
67	Q958570	8395/reveriano-soutullo-otero (https://dbe.rah.es/biografias/8395/reveriano-soutullo-otero)	Reveriano Soutullo	Ponteareas	1880-07-11	Madrid	1932-10-28	
68	Q964746	43772/martin-codax (https://dbe.rah.es/biografias/43772/martin-codax)	Martín Codax	Vigo	13rd century		14th century	

69	Q965263	7618/ramon-otero-pedrayo (https://dbe.rah.es/biografias/7618/ramon-otero-pedrayo)	Ramón Otero Pedrayo	Ourense	1888-03-05	Ourense	1976-04-10	
70	Q968215	73012/juan-farias-diaz-noriega (https://dbe.rah.es/biografias/73012/juan-farias-diaz-noriega)	Juan Farias	Serantes	1935-03-31	Villaviciosa de Odón	2011-06-11	
71	Q973196	53183/francisco-sanchez (https://dbe.rah.es/biografias/53183/francisco-sanchez)	Francisco Sánchez	Tui	1550	Tolosa	1623-11-16	
72	Q984111	42366/san-pelayo (https://dbe.rah.es/biografias/42366/san-pelayo)	Paio de Albeos	Albeos	912	Córdoba	926	
73	Q1047424	14328/casiano-del-prado-y-vallo (https://dbe.rah.es/biografias/14328/casiano-del-prado-y-vallo)	Casiano de Prado	Santiago de Compostela	1797-08-13	Madrid	1866-07-04	
74	Q1047558	12947/francisco-casimiro-marco-del-pont (https://dbe.rah.es/biografias/12947/francisco-casimiro-marco-del-pont)	Francisco Casimiro Marcó del Pont	Vigo	1765-10-04	Renca	1821-05-11	
75	Q1053162	9591/celso-emilio-ferreiro-miguez (https://dbe.rah.es/biografias/9591/celso-emilio-ferreiro-miguez)	Celso Emilio Ferreiro	Celanova	1912-01-06	Vigo	1979-08-30	
76	Q1185766	9803/jose-manuel-pita-andrade (https://dbe.rah.es/biografias/9803/jose-manuel-pita-andrade)	José Manuel Pita Andrade	A Coruña	1922-11-01	Granada	2009-09-07	

77	Q1249856	7249/lauro-olmo-gallego (https://dbe.rah.es/biografias/7249/lauro-olmo-gallego)	Lauro Olmo Gallego	O Barco de Valdeorras	1922-11-09	Madrid	1994-06-19	
78	Q1340316	4574/jose-ramon-rodil-y-galloso (https://dbe.rah.es/biografias/4574/jose-ramon-rodil-y-galloso)	José Ramón Rodil	A Fonsagrada	1789-02-05	Madrid	1853-02-20	
79	Q1340775	57723/alejandro-campos-ramirez (https://dbe.rah.es/biografias/57723/alejandro-campos-ramirez)	Alexandre de Fisterra	Fisterra	1919	Zamora	2007-02-09	
80	Q1350662	47982/pedro-marino-de-lobera (https://dbe.rah.es/biografias/47982/pedro-marino-de-lobera)	Pedro Mariño de Lobeira	Pontevedra	1528	Lima	1594	
81	Q1373332	108910/eugenio-romero-pose (https://dbe.rah.es/biografias/108910/eugenio-romero-pose)	Uxío Romero Pose	Zas	1949-03-15		2007-03-25	
82	Q1376755	7152/sebastian-de-ocampo (https://dbe.rah.es/biografias/7152/sebastian-de-ocampo)	Sebastián de Ocampo	Noia	1460	Sevilla	1514	
83	Q1377191	9439/wenceslao-fernandez-florez (https://dbe.rah.es/biografias/9439/wenceslao-fernandez-florez)	Wenceslao Fernández Flórez	A Coruña	1885-02-11	Madrid	1964-04-29	
84	Q1378117	6974/fernando-alvarez-de-sotomayor-y-zaragoza (https://dbe.rah.es/biografias/6974/fernando-alvarez-de-sotomayor-y-zaragoza)	Fernando Álvarez de Sotomayor	Ferrol	1875-09-25	Madrid	1960-03-17	

85	Q1408716	5160/antonio-romero-ortiz-garcia (https://dbe.rah.es/biografias/5160/antonio-romero-ortiz-garcia)	Antonio Romero Ortiz	Santiago de Compostela	1822-03-24	Madrid	1884-01-18	
86	Q1410559	5599/manuel-villacampa-del-castillo (https://dbe.rah.es/biografias/5599/manuel-villacampa-del-castillo)	Manuel Villacampa del Castillo	Betanzos	1827-02-17	Melilla	1889-02-12	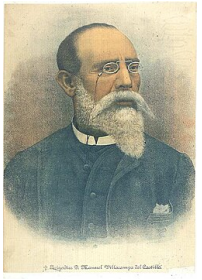
87	Q1506714	13155/patricio-javier-montojo-y-pasaron (https://dbe.rah.es/biografias/13155/patricio-javier-montojo-y-pasaron)	Patricio Montojo	Ferrol	1839-09-07	Madrid	1917-09-30	
88	Q1710457	61550/juan-fernandez-de-boan (https://dbe.rah.es/biografias/61550/juan-fernandez-de-boan)	Xoán Fernández de Boán	Amoeiro	1549	Sevilla	1615-10-09	
89	Q1779226	48834/pedr-amigo-de-sevilha (https://dbe.rah.es/biografias/48834/pedr-amigo-de-sevilha)	Pedro Amigo de Sevilha	Betanzos	13rd century		14th century	
90	Q1779292	48833/pero-da-ponte (https://dbe.rah.es/biografias/48833/pero-da-ponte)	Pero da Ponte	Galicia	13rd century		13rd century	
91	Q1846044	4644/manuel-colmeiro-guimaras (https://dbe.rah.es/biografias/4644/manuel-colmeiro-guimaras)	Manuel Colmeiro Guimarás	Silleda	1901-08-07	Salvaterra de Miño	1999-10-01	
92	Q1891538	25795/manuel-garcia-gil (https://dbe.rah.es/biografias/25795/manuel-garcia-gil)	Manuel García Gil	San Salvador de Camba	1802-03-14	Zaragoza	1881-04-28	
93	Q2071894	14729/domingo-antonio-lopez-de-andrade (https://dbe.rah.es/biografias/14729/domingo-antonio-lopez-de-andrade)	Domingo de Andrade	Cee	1639	Santiago de Compostela	1712-11-12	

94	Q2242172	5659/manuel-curros-enriquez (https://dbe.rah.es/biografias/5659/manuel-curros-enriquez)	Manuel Curros Enríquez	Celanova	1851-09-15	A Habana	1908-03-07	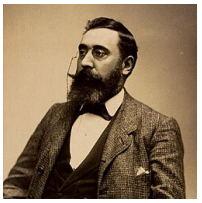
95	Q2317782	6471/francisco-antonio-mourelle-de-la-rua (https://dbe.rah.es/biografias/6471/francisco-antonio-mourelle-de-la-rua)	Francisco Mourelle de la Rúa	Gondomil	1750-07-17	Cádiz	1820-05-24	
96	Q2354898	7714/jose-sarmiento-valladares (https://dbe.rah.es/biografias/7714/jose-sarmiento-valladares)	José Sarmiento Valladares	Saxamonde	1643-05-04	Madrid	1708-09-10	
97	Q2438896	14551/pai-gomez-charinho (https://dbe.rah.es/biografias/14551/pai-gomez-charinho)	Paio Gómez Chariño	Pontevedra	1225	Ciudad Rodrigo	1295	
98	Q2438904	48799/bernal-de-bonaval (https://dbe.rah.es/biografias/48799/bernal-de-bonaval)	Bernal de Bonaval	Galicia	12nd century		13rd century	
99	Q2440613	42136/jose-maria-varela-silvari (https://dbe.rah.es/biografias/42136/jose-maria-varela-silvari)	José María Varela Silvari	A Coruña	1848-02-01	Madrid	1926-05-10	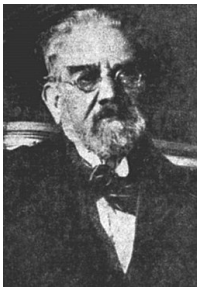
100	Q2486114	7811/beato-sebastian-aparicio-de-prado (https://dbe.rah.es/biografias/7811/beato-sebastian-aparicio-de-prado)	Sebastián de Aparicio	A Gudiña	1502-01-20	Puebla de Zaragoza	1600-02-25	
101	Q2566217	13675/pedro-antonio-fernandez-de-castro-portugal-y-andrade (https://dbe.rah.es/biografias/13675/pedro-antonio-fernandez-de-castro-portugal-y-andrade)	Pedro Antonio Fernández de Castro	Monforte de Lemos	1632-10-20	Lima	1672-12-06	

102	Q2566879	94206/diego-alvarez-correa (https://dbe.rah.es/biografias/94206/diego-alvarez-correa)	Caramuru	Viana do Castelo A Coruña	1470s	Mata de São João	1557-10-05	
103	Q2621397	5658/alvaro-cunqueiro-mora (https://dbe.rah.es/biografias/5658/alvaro-cunqueiro-mora)	Álvaro Cunqueiro	Mondoñedo	1911-12-22	Vigo	1981-02-28	
104	Q2627285	12537/macias (https://dbe.rah.es/biografias/12537/macias)	Macías o Namorado	Galicia	15th century	Arjonilla	15th century	
105	Q2664244	14380/francisco-gil-de-taboada-y-lemus (https://dbe.rah.es/biografias/14380/francisco-gil-de-taboada-y-lemus)	Francisco Gil Taboada	Des	1733-09-24	Madrid	1810	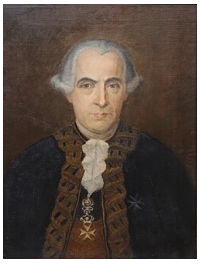
106	Q2708343	65975/eduardo-gonzalez-valino (https://dbe.rah.es/biografias/65975/eduardo-gonzalez-valino)	Eduardo González Valiño	A Coruña	1911-04-14	A Coruña	1979-10-21	
107	Q2735153	14822/garcia-sarmiento-de-sotomayor-y-enriquez-de-luna (https://dbe.rah.es/biografias/14822/garcia-sarmiento-de-sotomayor-y-enriquez-de-luna)	García Sarmiento de Soutomaior	A Cañiza	1595 1590	Lima	1659	
108	Q2742156	69730/ricardo-dorado-janeiro (https://dbe.rah.es/biografias/69730/ricardo-dorado-janeiro)	Ricardo Dorado Janeiro	A Coruña	1907-02-07	Madrid	1988-10-28	
109	Q2749500	9331/gerardo-fernandez-albor (https://dbe.rah.es/biografias/9331/gerardo-fernandez-albor)	Xerardo Fernández Albor	Santiago de Compostela	1917-09-07	Santiago de Compostela	2018-07-12	

110	Q2778481	13262/alfredo-branas-menendez (https://dbe.rah.es/biografias/13262/alfredo-branas-menendez)	Alfredo Brañas	Carballo	1859-01-11	Santiago de Compostela	1900-02-21	
111	Q2788204	49537/antonio-martinez-risco-fernandez (https://dbe.rah.es/biografias/49537/antonio-martinez-risco-fernandez)	Antón Risco	Allariz	1926-05-30	Vigo	1998-02-07	
112	Q2790369	11625/juan-de-langara-y-huarte (https://dbe.rah.es/biografias/11625/juan-de-langara-y-huarte)	Juan de Lángara	A Coruña	1736	Madrid	1806-01-18	
113	Q2803707	46231/manuel-maria-fernandez-teijeiro (https://dbe.rah.es/biografias/46231/manuel-maria-fernandez-teijeiro) 46231/manuel-maria-fernandez-teixeiro (https://dbe.rah.es/biografias/46231/manuel-maria-fernandez-teixeiro)	Manuel María	Outeiro de Rei	1929-10-06	A Coruña	2004-09-08	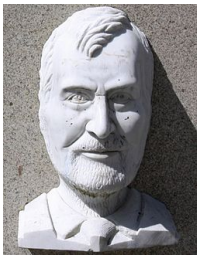
114	Q2837316	12699/emiliano-iglesias-ambrosio (https://dbe.rah.es/biografias/12699/emiliano-iglesias-ambrosio)	Emiliano Iglesias	Ponteareas	1878-07-28	Madrid	1941-10-03	
115	Q2837917	18354/casimiro-vigodet-y-garnica (https://dbe.rah.es/biografias/18354/casimiro-vigodet-y-garnica)	Casimiro Vigodet	Ferrol	1787-12-06		1872-01-02	
116	Q2838964	25533/francisco-mendez-aspe (https://dbe.rah.es/biografias/25533/francisco-mendez-aspe)	Francisco Méndez Aspe	Pantón	1892	Cidade de México	1958	
117	Q2842877	15359/alfonso-jofre-tenorio (https://dbe.rah.es/biografias/15359/alfonso-jofre-tenorio)	Alonso Jofre Tenorio	Tenorio	1292	Estreito de Xibraltar	1340-04-04	

118	Q2857391	17268/antonio-palacios-ramilo (https://dbe.rah.es/biografias/17268/antonio-palacios-ramilo)	Antonio Palacios Ramilo	O Porriño	1874-01-08	Aravaca	1945-10-27	
119	Q2857417	14327/antonio-quiroga-hermida (https://dbe.rah.es/biografias/14327/antonio-quiroga-hermida)	Antonio Quiroga	Betanzos	1784-04-20	Santiago de Compostela	1841-03-26	
120	Q2860225	24818/pedro-payo-pineiro (https://dbe.rah.es/biografias/24818/pedro-payo-pineiro)	Pedro Payo Piñeiro	A Coruña	1814-09-15 1814-11-15	Manila	1889-01-01 1899-01-01	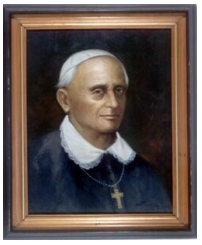
121	Q2876980	53451/jose-maria-silva-fernandez (https://dbe.rah.es/biografias/53451/jose-maria-silva-fernandez)	José María Silva Fernández	A Estrada	1897-09-29	Montevideo	2000-01-02	
122	Q2879614	15757/luis-espada-y-guntin (https://dbe.rah.es/biografias/15757/luis-espada-y-guntin)	Luis Espada Guntín	Ourense	1858-12-04	Madrid	1937	
123	Q2890075	7007/candido-nocedal-y-rodriguez-de-la-flor (https://dbe.rah.es/biografias/7007/candido-nocedal-y-rodriguez-de-la-flor)	Cándido Nocedal	A Coruña	1821-03-11	Madrid	1885-07-18	
124	Q2895340	8489/luis-berenguer-moreno-de-guerra (https://dbe.rah.es/biografias/8489/luis-berenguer-moreno-de-guerra)	Luis Berenguer	Ferrol	1923-12-11	San Fernando	1979-09-14	
125	Q2935149	6732/camilo-alonso-vega (https://dbe.rah.es/biografias/6732/camilo-alonso-vega)	Camilo Alonso Vega	Ferrol	1889-05-29	Madrid	1971-07-01	

126	Q2997430	4782/jose-angel-valente-docasar (https://dbe.rah.es/biografias/4782/jose-angel-valente-docasar)	José Ángel Valente	Ourense	1929-04-25	Xenebra	2000-07-18	
127	Q3026812	5227/juan-jose-roson-perez (https://dbe.rah.es/biografias/5227/juan-jose-roson-perez)	Q3026812	Becerreá	1932-09-25	Madrid	1986-08-18	
128	Q3032159	8055/nicomedes-pastor-diaz-corbelle (https://dbe.rah.es/biografias/8055/nicomedes-pastor-diaz-corbelle)	Nicomedes Pastor Díaz	Viveiro	1811-09-15	Madrid	1863-03-22	
129	Q3047707	11938/vicente-martinez-risco-y-aguero (https://dbe.rah.es/biografias/11938/vicente-martinez-risco-y-aguero)	Vicente Risco	Ourense	1884-09-30	Ourense	1963-04-30	
130	Q3047766	10653/ricardo-carvalho-calero (https://dbe.rah.es/biografias/10653/ricardo-carvalho-calero)	Ricardo Carballo Calero	Ferrol	1910-10-30	Santiago de Compostela	1990-03-25	
131	Q3049391	13656/ricardo-mella-cea (https://dbe.rah.es/biografias/13656/ricardo-mella-cea)	Ricardo Mella	Vigo	1861-11-23	Vigo	1925-08-06	
132	Q3052784	53952/uxio-novoneyra (https://dbe.rah.es/biografias/53952/uxio-novoneyra)	Uxío Novoneyra	Parada	1930-01-19	Santiago de Compostela	1999-10-30	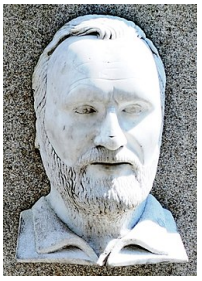

133	Q3055400	27159/manuel-antonio-martinez-murguia (https://dbe.rah.es/biografias/27159/manuel-antonio-martinez-murguia)	Manuel Murguía	Arteixo	1833-05-17	A Coruña	1923-02-02	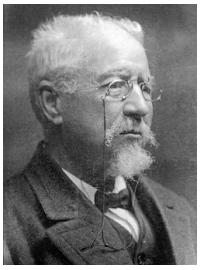
134	Q3059615	13088/eugenio-montes-dominguez (https://dbe.rah.es/biografias/13088/eugenio-montes-dominguez)	Eugenio Montes	Vigo	1897-11-23	Madrid	1982-10-27	
135	Q3059616	11254/eugenio-fernandez-granell (https://dbe.rah.es/biografias/11254/eugenio-fernandez-granell)	Eugenio Granell	A Coruña	1912-11-28	Madrid	2001-10-24	
136	Q3062511	32766/joaquin-urzaiz-cadaval-y-cuesta-munoz-del-monte (https://dbe.rah.es/biografias/32766/joaquin-urzaiz-cadaval-y-cuesta-munoz-del-monte)	Joaquín Urzáiz Cadaval	Nigrán	1887-09-15	Madrid	1957-10-11	
137	Q3062520	4731/juan-rodriguez-de-la-camara (https://dbe.rah.es/biografias/4731/juan-rodriguez-de-la-camara)	Xoán Rodríguez de Padrón	Padrón	1390	Herbón	1450	
138	Q3063890	11120/jose-casares-gil (https://dbe.rah.es/biografias/11120/jose-casares-gil)	Xosé Casares Gil	Santiago de Compostela	1866-03-10	Santiago de Compostela	1961-03-21	
139	Q3074161	27615/florentino-lopez-alonso-cuevillas (https://dbe.rah.es/biografias/27615/florentino-lopez-alonso-cuevillas)	Florentino López Cuevillas	Ourense	1886-11-14	Ourense	1958-07-30	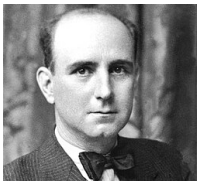
140	Q3090399	33374/jeronimo-bermudez (https://dbe.rah.es/biografias/33374/jeronimo-bermudez)	Jerónimo Bermúdez de Castro	Ourense	1530	Tui	1599	
141	Q3098932	36322/marcial-francisco-juan-bartolome-del-adalid-y-gurrea (https://dbe.rah.es/biografias/36322/marcial-francisco-juan-bartolome-del-adalid-y-gurrea)	Marcial del Adalid	A Coruña	1826-08-24	Lóngora	1881-10-16	

142	Q3148024	9386/pedro-alvarez-de-sotomayor (https://dbe.rah.es/biografias/9386/pedro-alvarez-de-sotomayor)	Pedro Madruga	Pontevedra	1430	Alba de Tormes	1486-10-16	
143	Q3186535	14338/jose-quiroga-mendez (https://dbe.rah.es/biografias/14338/jose-quiroga-mendez)	José Quiroga Méndez	O Fabal	1707-05-14	Boloña	1784-10-23	
144	Q3219944	11810/jose-otero-abeledo (https://dbe.rah.es/biografias/11810/jose-otero-abeledo)	Laxeiro	Donramiro	1908-02-23	Vigo	1996-07-21	
145	Q3293857	11002/augusto-gonzalez-besada-y-mein (https://dbe.rah.es/biografias/11002/augusto-gonzalez-besada-y-mein)	Augusto González Besada	Tui	1865-06-24	Madrid	1919-06-04	
146	Q3296700	9434/francisco-fernandez-del-riego (https://dbe.rah.es/biografias/9434/francisco-fernandez-del-riego)	Francisco Fernández del Riego	Vilanova	1913-01-07	Vigo	2010-11-26	
147	Q3307004	11583/valentin-lamas-carvajal (https://dbe.rah.es/biografias/11583/valentin-lamas-carvajal)	Valentín Lamas Carvajal	Ourense	1849-11-01	Ourense	1906-09-04	
148	Q3310967	53826/eduardo-modesto-blanco-amor (https://dbe.rah.es/biografias/53826/eduardo-modesto-blanco-amor)	Eduardo Blanco Amor	Ourense	1897-09-14	Vigo	1979-12-01	
149	Q3317108	5395/gomez-perez-das-marinas-rivadeneira (https://dbe.rah.es/biografias/5395/gomez-perez-d	Gómez Pérez das Mariñas e Ribadeneira	Viveiro	1519-01-01	Filipinas	1593-10-25	

		as-marinas-rivadeneira)						
150	Q3319847	27236/anton-villar-ponte (https://dbe.rah.es/biografias/27236/anton-villar-ponte)	Antón Villar Ponte	Viveiro	1881-10-02	A Coruña	1936-03-04	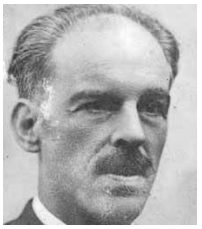
151	Q3320419	46551/jose-quiroga-suarez (https://dbe.rah.es/biografias/46551/jose-quiroga-suarez)	Xosé Quiroga Suárez	Petín	1920-07-04	A Rúa	2006-10-18	
152	Q3320905	9753/alonso-iii-de-fonseca-y-acevedo (https://dbe.rah.es/biografias/9753/alonso-iii-de-fonseca-y-acevedo)	Alonso III de Fonseca	Santiago de Compostela	1475	Alcalá de Henares	1534-02-04	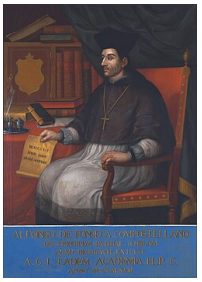
153	Q3320983	53970/marcial-valladares-nunez (https://dbe.rah.es/biografias/53970/marcial-valladares-nunez)	Marcial Valladares	Vilancosta	1821-06-14	Vilancosta	1903-05-20	
154	Q3320987	24761/antonio-lopez-ferreiro (https://dbe.rah.es/biografias/24761/antonio-lopez-ferreiro)	Antonio López Ferreiro	Santiago de Compostela	1837-11-09	Vedra	1910-03-20	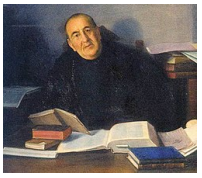
155	Q3321013	53963/juan-manuel-pintos-villar (https://dbe.rah.es/biografias/53963/juan-manuel-pintos-villar)	Xoán Manuel Pintos Villar	Pontevedra	1811-12-16	Vigo	1876	
156	Q3321054	9747/anxel-fole-sanchez (https://dbe.rah.es/biografias/9747/anxel-fole-sanchez)	Ánxel Fole	Lugo	1903-08-11	Lugo	1986-05-09	
157	Q3321064	8387/alejandro-de-la-sota-martinez (https://dbe.rah.es/biografias/8387/alejandro-de-la-sota-martinez)	Alejandro de la Sota Martínez	Pontevedra	1913-10-20	Madrid	1996-02-14	

158	Q3322486	6951/xose-neira-vilas (https://dbe.rah.es/biografias/6951/xose-neira-vilas)	Xosé Neira Vilas	Gres	1928-11-03	Gres	2015-11-27	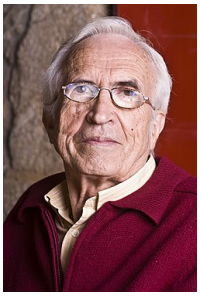
159	Q3322973	6913/jose-asensio-torrado (https://dbe.rah.es/biografias/6913/jose-asensio-torrado)	José Asensio	A Coruña	1892-05-18	Nova York	1961-02-24	
160	Q3324613	109471/francisco-gonzalez-cerecedo (https://dbe.rah.es/biografias/109471/francisco-gonzalez-cerecedo)	Francisco Cerecedo	Vigo	1940-07-20	Bogotá	1977-09-04	
161	Q3324888	6466/leopoldo-eijo-y-garay (https://dbe.rah.es/biografias/6466/leopoldo-eijo-y-garay)	Leopoldo Eijo y Garay	Vigo	1878-04-11	Vigo	1963-08-31	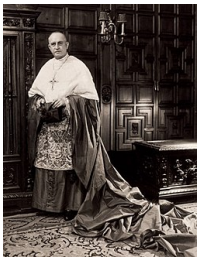
162	Q3326271	47012/benito-vicetto-perez (https://dbe.rah.es/biografias/47012/benito-vicetto-perez)	Benito Vicetto	Ferrol	1824-05-21	Ferrol	1878-05-28	
163	Q3326816	46549/antonio-roson-perez (https://dbe.rah.es/biografias/46549/antonio-roson-perez)	Antonio Rosón	Becerreá	1911-06-08	Santiago de Compostela	1986-04-24	
164	Q3327107	6332/francisco-javier-sanchez-canton (https://dbe.rah.es/biografias/6332/francisco-javier-sanchez-canton)	Francisco Javier Sánchez Cantón	Pontevedra	1891-07-14	Lourizán	1971-11-27	
165	Q3327119	28894/juan-barcia-caballero (https://dbe.rah.es/biografias/28894/juan-barcia-caballero)	Juan Barcia Caballero	Santiago de Compostela	1852	Santiago de Compostela	1926-10-10	
166	Q3327207	13501/fernando-perez-de-traba (https://dbe.rah.es/biografias/13501/fernando-perez-de-traba)	Fernán Pérez de Traba	Galicia	1090	Galicia	1155-11-01	

167	Q3327256	27266/xose-fernando-filgueira-valverde (https://dbe.rah.es/biografias/27266/xose-fernando-filgueira-valverde)	Xosé Filgueira Valverde	Pontevedra	1906 1906-10-28	Pontevedra	1996-09-13 1996	
168	Q3327435	5977/rafael-dieste-gonzalez (https://dbe.rah.es/biografias/5977/rafael-dieste-gonzalez)	Rafael Dieste	Rianxo	1899-01-29 1899	Santiago de Compostela	1981-10-15	
169	Q3327534	9576/pio-cabanillas-gallas (https://dbe.rah.es/biografias/9576/pio-cabanillas-gallas)	Pío Cabanillas Gallas	Pontevedra	1923-11-13	Madrid	1991-10-10	
170	Q3327596	53904/aquilino-iglesia-alvarino (https://dbe.rah.es/biografias/53904/aquilino-iglesia-alvarino)	Aquilino Iglesia Alvariño	A Pedrosa	1909-06-11	Santiago de Compostela	1961-07-29	
171	Q3327621	53843/uxio-carre-aldao (https://dbe.rah.es/biografias/53843/uxio-carre-aldao)	Uxío Carré Aldao	A Coruña	1859-11-05	A Coruña	1932-12-18	
172	Q3327684	15009/fermin-bouza-brey-trillo-de-figueroa (https://dbe.rah.es/biografias/15009/fermin-bouza-brey-trillo-de-figueroa)	Fermín Bouza-Brey	Ponteareas	1901-03-31	Santiago de Compostela	1973-06-11	
173	Q3327779	53972/roberto-vidal-bolano (https://dbe.rah.es/biografias/53972/roberto-vidal-bolano)	Roberto Vidal Bolaño	Santiago de Compostela	1950-07-31	Santiago de Compostela	2002-09-11	

174	Q3327800	53820/francisco-anon-paz (https://dbe.rah.es/biografias/53820/francisco-anon-paz)	Francisco Añón	Boel	1812-10-09	Madrid	1878-04-20	
175	Q3327989	7273/manuel-aguirre-de-tejada-y-oneale (https://dbe.rah.es/biografias/7273/manuel-aguirre-de-tejada-y-oneale)	Manuel Aguirre de Tejada	Ferrol	1827-12-28	Madrid	1911-04-09	
176	Q3328529	16572/jose-maria-moscoso-de-altamira-quiroga (https://dbe.rah.es/biografias/16572/jose-maria-moscoso-de-altamira-quiroga)	José María Moscoso de Altamira	Mondoñedo	1788-05-25	Madrid	1854-03-01	
177	Q3328921	52548/carlos-velo-cobelas (https://dbe.rah.es/biografias/52548/carlos-velo-cobelas)	Carlos Velo	Cartelle	1909-11-15	Cidade de México	1988-03-01	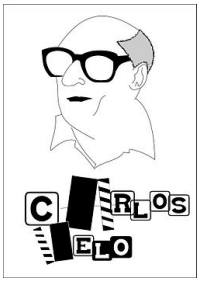
178	Q3328982	11071/cesareo-gonzalez-rodriguez (https://dbe.rah.es/biografias/11071/cesareo-gonzalez-rodriguez)	Cesáreo González	Vigo	1903-05-29	Madrid	1968-03-20	
179	Q3329070	14139/andres-garcia-camba-y-de-las-heras (https://dbe.rah.es/biografias/14139/andres-garcia-camba-y-de-las-heras)	Andrés García Camba	Monforte de Lemos	1791-10-20	Madrid	1861-10-06	
180	Q3329263	53920/manuel-leiras-pulpeiro (https://dbe.rah.es/biografias/53920/manuel-leiras-pulpeiro)	Manuel Leiras Pulpeiro	Mondoñedo	1854-10-25	Mondoñedo	1912-11-09	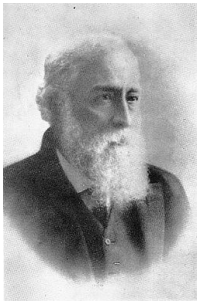
181	Q3330201	9624/gregorio-ferro-requijo (https://dbe.rah.es/biografias/9624/gregorio-ferro-requijo)	Gregorio Ferro	Lamas	1742-12-24	Madrid	1812-01-23	

182	Q3330336	11853/severiano-martinez-anido (https://dbe.rah.es/biografias/11853/severiano-martinez-anido)	Severiano Martínez Anido	Ferrol	1862-05-21	Valladolid	1938-12-24	
183	Q3330424	4372/miguel-colmeiro-y-penido (https://dbe.rah.es/biografias/4372/miguel-colmeiro-y-penido)	Miguel Colmeiro Penido	Santiago de Compostela	1816-10-22	Madrid	1901-06-21	
184	Q3330784	11668/felipe-de-castro (https://dbe.rah.es/biografias/11668/felipe-de-castro)	Felipe de Castro	Noia	1711	Madrid	1775-08-25	
185	Q3331070	56599/ventura-miguel-marco-del-pont (https://dbe.rah.es/biografias/56599/ventura-miguel-marco-del-pont)	Ventura Miguel Marcó del Pont	Vigo	1768-11-15		1836-12-28	
186	Q3331308	6935/francisco-asorey-gonzalez (https://dbe.rah.es/biografias/6935/francisco-asorey-gonzalez)	Francisco Asorey	Fefiñáns	1889-03-04	Santiago de Compostela	1961-07-02	
187	Q3375530	7982/pedro-pardo-de-cela (https://dbe.rah.es/biografias/7982/pedro-pardo-de-cela)	Pardo de Cela	Betanzos	1420	Mondoñedo	1483-08-03	
188	Q3390154	70031/heli-rolando-de-tella-y-cantos (https://dbe.rah.es/biografias/70031/heli-rolando-de-tella-y-cantos)	Helí Rolando Tella Cantos	Gomeán	1888-09-14	Adai	1967-10-09	

189	Q3390630	9376/saturnino-alvarez-bugallal (https://dbe.rah.es/biografias/9376/saturnino-alvarez-bugallal)	Saturnino Álvarez Bugallal	Areas	1834-02-11	Lisboa	1885-05-30	
190	Q3390665	4737/luis-rodriguez-de-viguri-y-seoane (https://dbe.rah.es/biografias/4737/luis-rodriguez-de-viguri-y-seoane)	Luis Rodríguez de Viguri Seoane	Santiago de Compostela	1881-10-16	Madrid	1945-10-12	
191	Q3390697	18140/manuel-martinez-risco-macias (https://dbe.rah.es/biografias/18140/manuel-martinez-risco-macias)	Manuel Martínez-Risco	Ourense	1888-12-01	París	1954-05-03	
192	Q3390843	53950/antonio-neira-de-mosquera (https://dbe.rah.es/biografias/53950/antonio-neira-de-mosquera)	Antonio Neira de Mosquera	Santiago de Compostela	1823-03-19	A Coruña	1854-07-09	
193	Q3390906	38521/alejandro-jose-otero-fernandez (https://dbe.rah.es/biografias/38521/alejandro-jose-otero-fernandez)	Alejandro Otero Fernández	Redondela	1888-12-14	Cidade de México	1953-06-26	
194	Q3390931	25339/laureano-gomez-paratcha (https://dbe.rah.es/biografias/25339/laureano-gomez-paratcha)	Laureano Gómez Paratcha	Vilagarcía de Arousa	1884-08-30	Barcelona	1968-04-09	
195	Q3391088	60793/enrique-heraclio-botana-perez (https://dbe.rah.es/biografias/60793/enrique-heraclio-botana-perez)	Enrique Heraclio Botana	Mourente	1871-12-04	cemiterio de Pereiró	1936-08-27	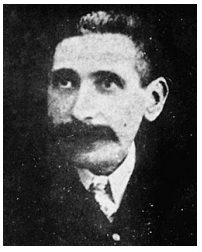

196	Q3391104	60262/francisco-javier-elola-y-diaz-varela (https://dbe.rah.es/biografias/60262/francisco-javier-elola-y-diaz-varela)	Francisco Javier Elola	Monforte de Lemos	1877-09-22	Barcelona	1939-05-12	
197	Q3391468	8849/ramon-torrado-estrada (https://dbe.rah.es/biografias/8849/ramon-torrado-estrada)	Ramón Torrado	A Coruña	1905-04-05	Madrid	1990-01	
198	Q3391721	13076/santiago-montero-diaz (https://dbe.rah.es/biografias/13076/santiago-montero-diaz)	Santiago Montero Díaz	Ferrol	1911-01-21	Madrid	1985-07-24	
199	Q3392150	4916/antonio-fernandez-roman-garcia-de-quevedo (https://dbe.rah.es/biografias/4916/antonio-fernandez-roman-garcia-de-quevedo)	Antonio Román	Ourense	1911-11-09	Madrid	1989-06-16	
200	Q3392152	72023/xose-luis-de-dios-martinez (https://dbe.rah.es/biografias/72023/xose-luis-de-dios-martinez)	Xosé Luís de Dios Martínez	Ourense	1943-02-03	Tui	2010-08-02	
201	Q3392403	14653/alejandro-de-castro-casal (https://dbe.rah.es/biografias/14653/alejandro-de-castro-casal)	Alejandro de Castro Casal	A Coruña	1812-04-23	Zarautz	1881-07-06	
202	Q3392622	20601/santiago-castroviejo-bolibar (https://dbe.rah.es/biografias/20601/santiago-castroviejo-bolibar)	Santiago Castroviejo	Tirán	1946-08-27	Madrid	2009-09-30	
203	Q3392810	12522/antonio-machado-y-alvarez (https://dbe.rah.es/biografias/12522/antonio-machado-y-alvarez)	Antonio Machado Álvarez	Santiago de Compostela	1846-04-06	Sevilla	1893-02-04	

204	Q3393354	12890/manuel-becerra-y-bermudez (https://dbe.rah.es/biografias/12890/manuel-becerra-y-bermudez)	Manuel Becerra Bermúdez	Castro de Rei	1820-10-20	Madrid	1896-12-19	
205	Q3393376	25687/leandro-pita-romero (https://dbe.rah.es/biografias/25687/leandro-pita-romero)	Leandro Pita Romero	Ortigueira	1898-11-22 1898-11-28	Buenos Aires	1985-06-25 1965-06-25	
206	Q3393707	25014/san-pedro-de-mezonzo (https://dbe.rah.es/biografias/25014/san-pedro-de-mezonzo)	Pedro de Mezonzo	Chacente	930	Santiago de Compostela	1003	
207	Q3393935	15856/juan-francisco-de-castro (https://dbe.rah.es/biografias/15856/juan-francisco-de-castro)	Juan Francisco de Castro Fernández	Lugo	1721-02-25	Lugo	1790-12-24	
208	Q3393948	9943/san-froilan (https://dbe.rah.es/biografias/9943/san-froilan)	Froilán	Lugo	833		904	
209	Q3394289	46418/eloy-luis-andre (https://dbe.rah.es/biografias/46418/eloy-luis-andre)	Eloy Luís André	Mourazos	1876-07-19	Madrid	1935-05-24	
210	Q3394324	6175/rosendo-salvado (https://dbe.rah.es/biografias/6175/rosendo-salvado)	Rosendo Salvado	Tui	1814-03-01	Roma Abbey of Saint Paul Outside the Walls	1900-12-29	

211	Q3394337	12606/casto-mendez-nunez (https://dbe.rah.es/biografias/12606/casto-mendez-nunez)	Casto Méndez Núñez	Vigo	1824-07-01	Pontevedra	1869-08-21	
212	Q3394407	9724/ramon-pineiro-lopez (https://dbe.rah.es/biografias/9724/ramon-pineiro-lopez)	Ramón Piñeiro	Armea de Abaixo	1915-05-31	Santiago de Compostela	1990-08-27	
213	Q3394442	4803/juan-rof-carballo (https://dbe.rah.es/biografias/4803/juan-rof-carballo)	Xoán Rof Carballo	Lugo	1905-06-11	Madrid	1994-10-11	
214	Q3394913	29086/serafin-joaquin-avendano-martinez (https://dbe.rah.es/biografias/29086/serafin-joaquin-avendano-martinez)	Serafín Avendaño	Vigo	1837-08-02	Valladolid	1916-08-23	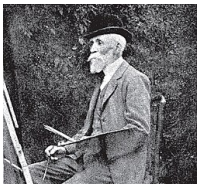
215	Q3394919	62181/froila-bermudez (https://dbe.rah.es/biografias/62181/froila-bermudez)	Froila Bermúdez	Traba	1045	Cospeito	1091-03-27	
216	Q3394931	71937/manuel-iglesias-corral (https://dbe.rah.es/biografias/71937/manuel-iglesias-corral)	Manuel Iglesias Corral	A Coruña	1901-01-01	A Coruña	1989-09-08	
217	Q3395095	11142/fernando-de-casas-novoa (https://dbe.rah.es/biografias/11142/fernando-de-casas-novoa)	Fernando de Casas Novoa	Santiago de Compostela	1670	Santiago de Compostela	1749-11-25	
218	Q3395106	56586/bernardo-lecocq (https://dbe.rah.es/biografias/56586/bernardo-lecocq)	Bernardo Lecocq	A Coruña	1734-02-10	Montevideo	1820-12-07	
219	Q3395137	28073/antolin-faraldo-asorey (https://dbe.rah.es/biografias/28073/antolin-faraldo-asorey)	Antolín Faraldo	Betanzos	1822-09-02	Granada	1853-06-20	
220	Q3395173	10422/domingo-garcia-sabell-rivas (https://dbe.rah.es/biografias/10422/domingo-garcia-sabell-rivas)	Domingo García-Sabell	Santiago de Compostela	1909-10-09	A Coruña	2003-08-05	
221	Q3395176	4704/jose-rodriguez-carracido (https://dbe.rah.es/biografias/4704/jose-rodriguez-carracido)	José Rodríguez Carracido	Santiago de Compostela	1856-05-21	Madrid	1928-01-03	
222	Q3395307	25701/pedro-barrie-de-la-maza (https://dbe.rah.es/biografias/	Pedro Barrié de la Maza	A Coruña	1888-12-17	A Coruña	1971-03-14	

		25701/pedro-barrie-de-la-maza)						
223	Q3396401	35053/victor-lopez-seoane (https://dbe.rah.es/biografias/35053/victor-lopez-seoane)	Víctor López Seoane	Ferrol	1832-09-28	A Coruña	1900-07-14	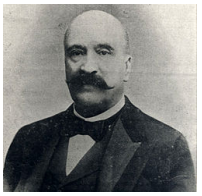
224	Q3397168	25982/eulogio-gomez-franqueira (https://dbe.rah.es/biografias/25982/eulogio-gomez-franqueira)	Eulogio Gómez Franqueira	Cenlle	1917-07-06	Ourense	1988-04-20	
225	Q3397750	53808/xose-maria-alvarez-blazquez (https://dbe.rah.es/biografias/53808/xose-maria-alvarez-blazquez)	Xosé María Álvarez Blázquez	Tui	1915-02-05	Vigo	1985-03-02	
226	Q3397940	84171/jesus-ferro-couselo (https://dbe.rah.es/biografias/84171/jesus-ferro-couselo)	Xesús Ferro Couselo	Cordeiro	1906-07-30	Ourense	1975-04-23	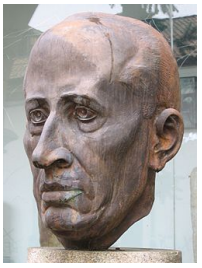
227	Q3398179	18265/jose-cornide-de-folgueira-y-saavedra (https://dbe.rah.es/biografias/18265/jose-cornide-de-folgueira-y-saavedra)	José Cornide Saavedra	A Coruña	1734-04-25	Madrid	1803-02-22	
228	Q3398317	31616/jesus-bal-y-gay (https://dbe.rah.es/biografias/31616/jesus-bal-y-gay)	Jesús Bal y Gay	Lugo	1905-06-23	Torrelaguna	1993-03-03	
229	Q3398533	5030/vicente-vazquez-quiroga-y-queipo-de-llano (https://dbe.rah.es/biografias/5030/vicente-vazquez-quiroga-y-queipo-de-llano)	Vicente Vázquez Queipo	San Cristovo do Real	1804-02-17	Madrid	1893-03-11	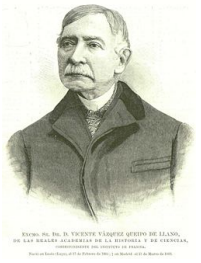
230	Q3398675	47001/carlos-casares-mourino (https://dbe.rah.es/biografias/47001/carlos-casares-mourino)	Carlos Casares	Ourense	1941-08-24	Nigrán	2002-03-09	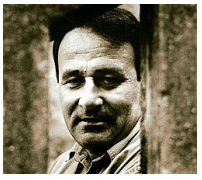

231	Q3398680	34202/anxel-casal-gosenje (https://dbe.rah.es/biografias/34202/anxel-casal-gosenje)	Ánxel Casal	A Coruña	1895-12-17	Cacheiras	1936-08-19	
232	Q3398823	27054/bibiano-fernandez-osorio-tafall (https://dbe.rah.es/biografias/27054/bibiano-fernandez-osorio-tafall)	Bibiano Fernández Osorio-Tafall	Salcedo	1902-12-03	Cidade de México	1990-08-13	
233	Q3398870	7024/roberto-novoa-santos (https://dbe.rah.es/biografias/7024/roberto-novoa-santos)	Roberto Nóvoa Santos	A Coruña	1885-07-06	Santiago de Compostela	1933-12-09	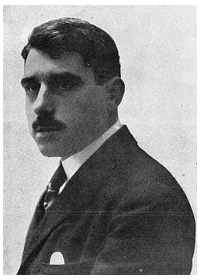
234	Q3398968	48772/alfonso-eanes-do-coton (https://dbe.rah.es/biografias/48772/alfonso-eanes-do-coton)	Afonso Eanes do Coton	Negreira	12nd century	Cidade Real	1266	
235	Q3551558	16183/luis-perez-das-marinas-y-sotomayor (https://dbe.rah.es/biografias/16183/luis-perez-das-marinas-y-sotomayor)	Luis Pérez das Mariñas	Viveiro		Filipinas	1603	
236	Q3551590	13566/juan-nino-de-tavora (https://dbe.rah.es/biografias/13566/juan-nino-de-tavora)	Juan Niño de Tabora	Galicia		Manila	1632-07-22	
237	Q3565268	28886/andres-garcia-de-quinones (https://dbe.rah.es/biografias/28886/andres-garcia-de-quinones)	Andrés García de Quiñones	Santiago de Compostela	1709-08-09	Salamanca	1784-11-15	
238	Q3651583	56732/camilo-bargiela (https://dbe.rah.es/biografias/56732/camilo-bargiela)	Camilo Bargiela	Tui	1864-12-25	Casablanca	1910-07-02	
239	Q3701650	31419/joaquin-vaamonde-cornide (https://dbe.rah.es/biografias/31419/joaquin-vaamonde-cornide)	Joaquín Vaamonde Cornide	A Coruña	1872-01-27	Pazo de Meirás	1900-08-18	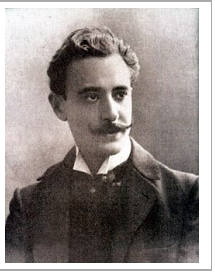

240	Q3740324	22679/san-faustino-miguez (https://dbe.rah.es/biografias/22679/san-faustino-miguez)	Faustino Míguez González	Xamirás	1831-03-24	Xetafe	1925-03-08	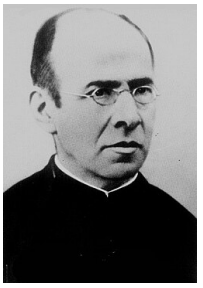
241	Q3742842	45289/fernando-paez-de-tamallancos (https://dbe.rah.es/biografias/45289/fernando-paez-de-tamallancos)	Fernán Páez de Talamancos	Tamallancos	13rd century	No/unknown value	No/unknown value	
242	Q3742904	48775/fernando-esquio (https://dbe.rah.es/biografias/48775/fernando-esquio)	Fernando Esquío	Neda	13rd century		14th century	
243	Q3754421	42187/fernando-de-andrade-y-sotomayor (https://dbe.rah.es/biografias/42187/fernando-de-andrade-y-sotomayor)	Fernando de Andrade Soutomaior	Vilagarcía de Arousa	1570s	Santiago de Compostela	1655-01-22	
244	Q3808784	45393/johan-airas-de-santiago (https://dbe.rah.es/biografias/45393/johan-airas-de-santiago)	Johan Airas	Santiago de Compostela	13rd century	No/unknown value	14th century	
245	Q3808823	45413/johan-vasquiz-de-talaveira (https://dbe.rah.es/biografias/45413/johan-vasquiz-de-talaveira)	Johan Vasquiz de Talaveira	Talavera de la Reina Galicia	1230	No/unknown value	No/unknown value 1300	
246	Q3815392	25522/carlos-masquelet-lacaci (https://dbe.rah.es/biografias/25522/carlos-masquelet-lacaci)	Carlos Masquelet	Ferrol	1871-07-14	La Jonquera	1948	
247	Q3879464	45649/nuno-eanes-de-cerceo-o-serceo (https://dbe.rah.es/biografias/45649/nuno-eanes-de-cerceo-o-serceo)	Nuno Eanes Cerzeo	Cercio	1190s	No/unknown value	1260s	
248	Q3900028	68086/pedro-garcia-de-ambroa (https://dbe.rah.es/biografias/68086/pedro-garcia-de-ambroa)	Pero Garcia de Ambroa	Ambroa	No/unknown value	No/unknown value	No/unknown value	
249	Q4068505	10030/jose-aranalde-gorbieta (https://dbe.rah.es/biografias/10030/jose-aranalde-gorbieta)	José Aranalde Gorbieta	A Coruña	1778-06-10	Madrid	1855-01-12	

250	Q4206892	11837/antonio-cavanilles-y-centi (https://dbe.rah.es/biografias/11837/antonio-cavanilles-y-centi)	Antonio Cavanilles y Centi	A Coruña	1805-01-31	Madrid	1864-01-02	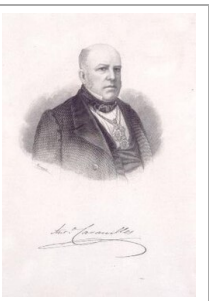
251	Q4302082	68263/carlos-montenegro (https://dbe.rah.es/biografias/68263/carlos-montenegro)	Carlos Montenegro Rodríguez	A Pobra do Caramiñal	1900-02-27	Miami	1981-04-05	
252	Q4321880	68264/lino-novas-calvo (https://dbe.rah.es/biografias/68264/lino-novas-calvo)	Lino Novás Calvo	As Grañas do Sor	1903-09-24	Nova York	1983-03-24	
253	Q4734486	86750/alonso-pita-da-veiga (https://dbe.rah.es/biografias/86750/alonso-pita-da-veiga)	Afonso Pita da Veiga	Ferrol	1480	Pontedeume	1554	
254	Q4760204	19276/andres-gonzalez-de-barcia-carballido-y-zuniga (https://dbe.rah.es/biografias/19276/andres-gonzalez-de-barcia-carballido-y-zuniga)	Andrés González de Barcia	Galicia	1673	Madrid	1743-11-04	
255	Q4776440	8102/antonio-barroso-sanchez-guerra (https://dbe.rah.es/biografias/8102/antonio-barroso-sanchez-guerra)	Antonio Barroso y Sánchez-Guerra	Marín	1893-07-31	Madrid	1982-08-12	
256	Q4776513	11095/antonio-casal-rivadulla (https://dbe.rah.es/biografias/11095/antonio-casal-rivadulla)	Antonio Casal Rivadulla	Santiago de Compostela	1910-06-10	Madrid	1974-02-11	
257	Q4777017	4845/antonio-valladares-de-sotomayor (https://dbe.rah.es/biografias/4845/antonio-valladares-de-sotomayor)	Antonio Valladares de Sotomayor	Rianxo	1737-07-30	Madrid	1820	
258	Q4777074	20934/antonio-de-sotomayor (https://dbe.rah.es/biografias/20934/antonio-de-sotomayor)	Antonio de Soutomaior	Freixeiro	1557-09-07	Madrid	1648-09-03	
259	Q5222827	36229/dario-cabanelas-rodriguez (https://dbe.rah.es/biografias/36229/dario-cabanelas-rodriguez)	Darío Cabanelas Rodríguez	Trasalba	1916-12-20	Ourense	1992-09-18	
260	Q5392074	57183/placido-angel-rey-lemos (https://dbe.rah.es/biografias/5	Plácido Ángel Rey Lemos	Lugo	1867-10-30	Eibar	1941-02-12	

		7183/placido-angel-rey-lemos)						
261	Q5404324	26381/diego-de-muros-ii (https://dbe.rah.es/biografias/26381/diego-de-muros-ii)	Diego de Muros II	Santiago de Compostela		Las Palmas de Gran Canaria	1506	
262	Q5405876	5366/alfredo-vicenti-y-rey (https://dbe.rah.es/biografias/5366/alfredo-vicenti-y-rey)	Alfredo Vicenti	Santiago de Compostela	1850-11-20		1916-09-30	
263	Q5411413	14136/manuel-de-pezuela-y-ceballos (https://dbe.rah.es/biografias/14136/manuel-de-pezuela-y-ceballos)	Manuel de la Pezuela y Ceballos	A Coruña	1797-01-08	Madrid	1872-10-20	
264	Q5444427	54417/fermin-jaudenes-y-alvarez (https://dbe.rah.es/biografias/54417/fermin-jaudenes-y-alvarez)	Fermín Jáudenes	A Coruña	1836-07-07	Logroño	1915-02-11	
265	Q5474328	79069/jose-mariano-de-quindos-y-tejada (https://dbe.rah.es/biografias/79069/jose-mariano-de-quindos-y-tejada)	José Mariano Quindós Tejada	Ferrol	1822-01-29		1900-01-03	
266	Q5483981	45652/francisco-taboada-y-gil (https://dbe.rah.es/biografias/45652/francisco-taboada-y-gil)	Francisco Taboada y Gil	Prado	1750s	Santiago de Compostela	1831-05-13	
267	Q5484195	8979/francisco-de-trillo-y-figueroa (https://dbe.rah.es/biografias/8979/francisco-de-trillo-y-figueroa)	Francisco de Trillo y Figueroa	Cervás	1618	Granada	1680	
268	Q5495624	10231/jose-arias-uria (https://dbe.rah.es/biografias/10231/jose-arias-uria)	José Arias Uría	Ferrol	1799	A Coruña	1873-01-03	
269	Q5551834	6987/pedro-nieto-antunez (https://dbe.rah.es/biografias/6987/pedro-nieto-antunez)	Pedro Nieto Antúnez	Ferrol	1898-08-18	Madrid	1978	

270	Q5557749	16486/juan-antonio-monet-del-barrio (https://dbe.rah.es/biografias/16486/juan-antonio-monet-del-barrio)	Juan Antonio Monet	Vigo	1781-06-02	Madrid	1837-04-03	
271	Q5639632	14640/francisco-salgado-de-somoza (https://dbe.rah.es/biografias/14640/francisco-salgado-de-somoza)	Francisco Salgado de Somoza	A Coruña	1595		1665	
272	Q5643948	33866/sebastian-malvar-y-pinto (https://dbe.rah.es/biografias/33866/sebastian-malvar-y-pinto)	Sebastián Malvar Pinto	Salcedo	1730	Santiago de Compostela	1795-09-25	
273	Q5657851	45938/san-ero-de-armenteira (https://dbe.rah.es/biografias/45938/san-ero-de-armenteira)	Ero de Armenteira	O Salnés	12nd century		1176-08-30	
274	Q5667878	130203/alfredo-moreno-osorio (https://dbe.rah.es/biografias/130203/alfredo-moreno-osorio)	Alfredo Moreno Osorio	A Coruña	1871	Madrid	1933-11	
275	Q5675457	25674/pascual-pery-junquera (https://dbe.rah.es/biografias/25674/pascual-pery-junquera)	Pascual Pery Junquera	Ferrol	1911-10-17	Madrid	1989-06-20	
276	Q5676223	42817/andres-de-cereceda (https://dbe.rah.es/biografias/42817/andres-de-cereceda)	Andrés de Cereceda	Cerceda	1490	Province of Comayagua	1540	
277	Q5697813	8044/antonio-barrera-de-irimo (https://dbe.rah.es/biografias/8044/antonio-barrera-de-irimo)	Antonio Barrera de Irimo	Ribadeo	1929-01-04	Madrid	2014-09-24	
278	Q5698339	17252/antonio-florez-urdapilleta (https://dbe.rah.es/biografias/17252/antonio-florez-urdapilleta)	Antonio Flórez Urdapilleta	Vigo	1877-09-29	Madrid	1941-10-27	
279	Q5700275	10351/antonio-de-puga (https://dbe.rah.es/biografias/10351/antonio-de-puga)	Antonio de Puga	Ourense	1602	Madrid	1648-03-10	
280	Q5700289	11150/antonio-de-remesal (https://dbe.rah.es/biografias/11150/antonio-de-remesal)	Antonio de Remesal	Allariz	1570		1619	

281	Q5725919	15062/benito-ramon-hermida-maldonado (https://dbe.rah.es/biografias/15062/benito-ramon-hermida-maldonado)	Benito Ramón Hermida Maldonado	Santiago de Compostela	1736-10-01	Madrid	1814-02-01	
282	Q5725926	56576/benito-gonzalez-rivadavia (https://dbe.rah.es/biografias/56576/benito-gonzalez-rivadavia)	Benito Rivadavia	Monforte de Lemos	1747-02-07	Buenos Aires	1816-09-28	
283	Q5750378	9875/carlos-franco-iribarnegaray (https://dbe.rah.es/biografias/9875/carlos-franco-iribarnegaray)	Carlos Franco Iribarnegaray	Ferrol	1912-08-30	Madrid	1982-12-11	
284	Q5751160	32409/carlos-luis-odonnell-y-joris (https://dbe.rah.es/biografias/32409/carlos-luis-odonnell-y-joris)	Carlos O'Donnell	Ferrol	1801-11-22	Etxauri	1835-05-17	
285	Q5751472	24766/carlos-ramon-fort-y-pazos (https://dbe.rah.es/biografias/24766/carlos-ramon-fort-y-pazos)	Carlos Ramón Fort y Pazos	A Coruña	1807-11-24	Madrid	1878-04-09	
286	Q5791473	17619/domingo-fontan-rodriguez (https://dbe.rah.es/biografias/17619/domingo-fontan-rodriguez)	Domingo Fontán	Porta do Conde	1788-04-17	Cuntis	1866-10-24	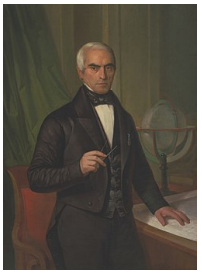
287	Q5833518	65779/enrique-macdonnell-y-de-gonde (https://dbe.rah.es/biografias/65779/enrique-macdonnell-y-de-gonde)	Enrique MacDonnell	Pontevedra	1748 1753	Cádiz	1823-11-23	
288	Q5850471	27708/leandro-de-saralegui-y-medina (https://dbe.rah.es/biografias/27708/leandro-de-saralegui-y-medina)	Leandro de Saralegui Medina	Tui	1839-06-30	Ferrol	1910-10-05	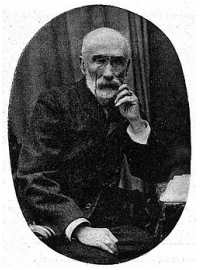

289	Q5850491	25258/eugenio-indalecio-de-gaminde-y-lafont (https://dbe.rah.es/biografias/25258/eugenio-indalecio-de-gaminde-y-lafont)	Eugenio Gaminde	A Coruña	1812-04-30	Madrid	1878-10-29	
290	Q5858083	19982/felipe-antonio-gil-de-taboada-y-lemus (https://dbe.rah.es/biografias/19982/felipe-antonio-gil-de-taboada-y-lemus)	Felipe Antonio Gil de Taboada	Bergazos	1668-05-01	Sevilla	1722-04-29	
291	Q5863076	16514/florencio-montojo-trillo (https://dbe.rah.es/biografias/16514/florencio-montojo-trillo)	Florencio Montojo	Ferrol	1824-06-20	Madrid	1896	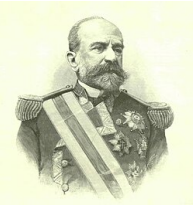
292	Q5865244	56533/francisco-bermudez (https://dbe.rah.es/biografias/56533/francisco-bermudez)	Francisco Bermúdez	Ferrol	1787		1826	
293	Q5865736	69813/francisco-franco-salgado-araujo (https://dbe.rah.es/biografias/69813/francisco-franco-salgado-araujo)	Francisco Franco Salgado-Araujo	Ferrol	1890-07-16	Madrid	1975-04-21	
294	Q5865752	69838/francisco-fulgosio-villavicencio (https://dbe.rah.es/biografias/69838/francisco-fulgosio-villavicencio)	Francisco Fulgosio	Ferrol	1799-08-12	Burgos	1848-09-21	
295	Q5867234	11091/francisco-regalado-rodriguez (https://dbe.rah.es/biografias/11091/francisco-regalado-rodriguez)	Francisco Regalado Rodríguez	Ferrol	1881-05-01	Madrid	1958-12-30	
296	Q5867834	80134/francisco-de-araujo (https://dbe.rah.es/biografias/80134/francisco-de-araujo)	Francisco Araújo	Verín	1580	Madrid	1664-03-19	
297	Q5873501	9808/gabriel-pita-da-veiga-y-sanz (https://dbe.rah.es/biografias/9808/gabriel-pita-da-veiga-y-sanz)	Gabriel Pita da Veiga y Sanz	Ferrol	1909-01-31	Madrid	1993-05-08	
298	Q5920634	36971/isaac-vazquez-janeiro (https://dbe.rah.es/biografias/36971/isaac-vazquez-janeiro)	Isaac Vázquez	Beariz	1926-10-23	A Coruña	2003-02-19	

299	Q5924257	6064/jacinto-de-salas-y-quiroga (https://dbe.rah.es/biografias/6064/jacinto-de-salas-y-quiroga)	Jacinto de Salas y Quiroga	A Coruña	1813-02-14	Madrid	1849	
300	Q5931929	9142/joaquin-ezquerra-del-bayo (https://dbe.rah.es/biografias/9142/joaquin-ezquerra-del-bayo)	Joaquín Ezquerra del Bayo	Ferrol	1793-09-11	Tudela	1859-08-14	
301	Q5938321	28148/jose-arias-teijeiro (https://dbe.rah.es/biografias/28148/jose-arias-teijeiro)	José Arias Teijeiro	Pontevedra	1799	Santa Cristina da Ramallosa	1867-09-29	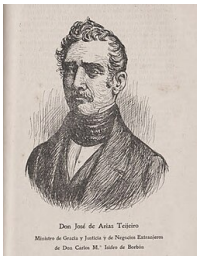
302	Q5938508	53926/jose-bernaldes-polledo (https://dbe.rah.es/biografias/53926/jose-bernaldes-polledo)	José Bernaldes Polledo	Galicia	1772	Valparaíso	1820-03	
303	Q5938844	26413/jose-de-casado-y-ferreiro (https://dbe.rah.es/biografias/26413/jose-de-casado-y-ferreiro)	José Casado Ferreiro	Mugardos	1867-11-15	Ferrol	1915-07-21	
304	Q5939693	71653/jose-ferrer-de-couto (https://dbe.rah.es/biografias/71653/jose-ferrer-de-couto)	José Ferrer de Couto	Ferrol	1820-07-14	Nova York	1877-07-03	
305	Q5939849	38296/jose-franco-montes (https://dbe.rah.es/biografias/38296/jose-franco-montes)	José Franco Montes	Vigo	1879-01-21	Vigo	1939-07-31	
306	Q5940227	11045/jose-guerra-campos (https://dbe.rah.es/biografias/11045/jose-guerra-campos)	José Guerra Campos	Seares de Abaixo	1920-09-13	Sentmenat	1997-07-15	

307	Q5940961	32717/laureano-sanz-y-soto-de-alfeiran (https://dbe.rah.es/biografias/32717/laureano-sanz-y-soto-de-alfeiran)	José Laureano Sanz	Tui	1793-07-05	Elorrio	1868-09-05	
308	Q5941025	44253/jose-lino-vaamonde-valencia (https://dbe.rah.es/biografias/44253/jose-lino-vaamonde-valencia)	José Lino Vaamonde	Alongos	1900-04-20	Caracas	1986-10-03	
309	Q5941613	24135/jose-luis-puente-dominguez (https://dbe.rah.es/biografias/24135/jose-luis-puente-dominguez)	José Luis Puente Domínguez	Santiago de Compostela	1918-03-31	Santiago de Compostela	2006-02-12	
310	Q5941864	63644/jose-lopez-crespo (https://dbe.rah.es/biografias/63644/jose-lopez-crespo)	José López Crespo	Cornazo	1797-08-30	Santander	1875-03-21	
311	Q5944174	79066/jose-moreno-osorio (https://dbe.rah.es/biografias/79066/jose-moreno-osorio)	José Moreno Osorio	A Coruña	1869-01-23	Madrid	1963-03-24	
312	Q5945261	74784/jose-ruibal (https://dbe.rah.es/biografias/74784/jose-ruibal)	José Ruibal	Xeve	1925	Buendía	1999-02-16	
313	Q5950157	7852/juan-jose-de-barcia-goyanes (https://dbe.rah.es/biografias/7852/juan-jose-de-barcia-goyanes)	Juan José Barcia Goyanes	Santiago de Compostela	1901-12-26	Valencia	2003-07-13	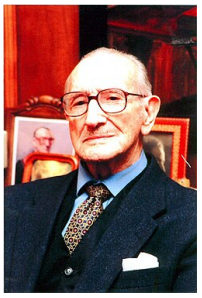
314	Q5950345	28240/juan-jose-marco-del-pont (https://dbe.rah.es/biografias/28240/juan-jose-marco-del-pont)	Juan José Marcó del Pont y Ángel	Vigo	1766		1848	
315	Q5950716	77883/juan-loriga-y-reguera (https://dbe.rah.es/biografias/77883/juan-loriga-y-reguera)	Juan Loriga	Cambre	1788		1829-08-09	
316	Q5950988	56565/juan-manuel-fernandez-de-aguero (https://dbe.rah.es/biografias/56565/juan-manuel-fernandez-de-aguero)	Juan Manuel Fernández de Agüero	Cantabria Tui	1772	Buenos Aires	1840-10-19	

317	Q5952484	52911/juan-sanmartin-y-serna (https://dbe.rah.es/biografias/52911/juan-sanmartin-y-serna)	Juan Sanmartín Serna	Santiago de Compostela	1830-04-21	Santiago de Compostela	1898-10-11	
318	Q5953159	15549/juan-de-dios-sotelo-y-machin (https://dbe.rah.es/biografias/15549/juan-de-dios-sotelo-y-machin)	Juan de Dios Sotelo Machín	Ferrol	1793-07-09	Madrid	1860-05-15	
319	Q5953251	80778/juan-de-lara-e-irigoyen (https://dbe.rah.es/biografias/80778/juan-de-lara-e-irigoyen)	Juan de Lara	Vigo	1809-05-16	Madrid	1869-10-04	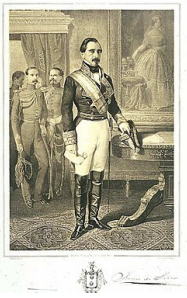
320	Q5958905	134911/miguel-oliveros-tovar (https://dbe.rah.es/biografias/134911/miguel-oliveros-tovar)	Miguel Oliveros	A Coruña	1924-03-17	Madrid	1971-11-16	
321	Q5977481	32526/jose-maria-acuna-lopez (https://dbe.rah.es/biografias/32526/jose-maria-acuna-lopez)	José María Acuña López	Salcedo	1903-04-04	Vigo	1991-06-04	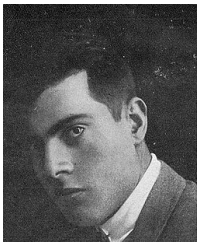
322	Q5992273	83167/manuel-arias-paz-y-guitian (https://dbe.rah.es/biografias/83167/manuel-arias-paz-y-guitian)	Manuel Arias-Paz	A Coruña	1899-05-17	Madrid	1965	
323	Q5992620	33849/manuel-de-castro-y-castro (https://dbe.rah.es/biografias/33849/manuel-de-castro-y-castro)	Manuel Castro y Castro	Caldas de Reis	1918	Santiago de Compostela	2002-10-13	
324	Q5993546	15895/manuel-francisco-lopez-araujo (https://dbe.rah.es/biografias/15895/manuel-francisco-lopez-araujo)	Manuel López Araujo	Vigo	1759-10-23	Madrid	1824-05-19	
325	Q5993629	11794/manuel-martin-ferrand (https://dbe.rah.es/biografias/11794/manuel-martin-ferrand)	Manuel Martín Ferrand	A Coruña	1940-12-11	Madrid	2013-08-30	
326	Q5993793	55628/manuel-missa-y-bertemati (https://dbe.rah.es/biografias/55628/manuel-missa-y-bertemati) 55628/manuel-misa-y-bertemati (https://dbe.rah.es/biografias/55628/manuel-misa-y-bertemati)	Manuel Misa Bertemati	Baiona	1815-05-10	Londres	1904-01-10	
327	Q5997764	10954/mariano-gomez-ulla (https://dbe.rah.es/biografias/10954/mariano-gomez-ulla)	Mariano Gómez Ulla	Santiago de Compostela	1877-11-06	Madrid	1945-11-24	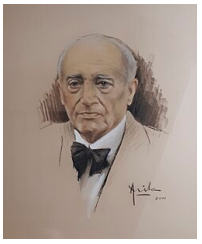

328	Q6005944	126063/mateo-segade-bugueiro (https://dbe.rah.es/biografias/126063/mateo-segade-bugueiro)	Mateo Segade Bugueiro	San Román	1605-10-20	Cartaxena	1672-08-28	
329	Q6014221	36390/miguel-duran-loriga-y-salgado (https://dbe.rah.es/biografias/36390/miguel-duran-loriga-y-salgado)	Miguel Durán Salgado	A Coruña	1886-11-04	Madrid	1950-05-25	
330	Q6049749	15168/olegario-de-los-cuetos-castro (https://dbe.rah.es/biografias/15168/olegario-de-los-cuetos-castro)	Olegario de los Cuetos	Ferrol	1795-03-06	Madrid	1844-12-28	
331	Q6056188	11753/pablo-martin-alonso (https://dbe.rah.es/biografias/11753/pablo-martin-alonso)	Pablo Martín Alonso	Ferrol	1896-06-10	Madrid	1964-02-11	
332	Q6068770	43640/pedro-fernandez-de-castro (https://dbe.rah.es/biografias/43640/pedro-fernandez-de-castro)	Pedro Fernández de Castro Andrade e Portugal	A Coruña	1524-06-19	Madrid	1590-08-21	
333	Q6070120	130522/pedro-sanjurjo-perez (https://dbe.rah.es/biografias/130522/pedro-sanjurjo-perez)	Pedro Sanjurjo	Ourense	1812-02-14	A Coruña	1879	
334	Q6070628	24058/pedro-sanchez-varela-y-ulloa (https://dbe.rah.es/biografias/24058/pedro-sanchez-varela-y-ulloa)	Pedro de Varela Ulloa	Vilareda	1737-01-09	Aranjuez	1797-06-10	
335	Q6097178	12147/rafael-cid-palacios (https://dbe.rah.es/biografias/12147/rafael-cid-palacios)	Rafael Cid Palacios	Vigo	1918-10-22	Zaragoza	2004-03-07	
336	Q6097379	36271/rafael-gonzalez-villar (https://dbe.rah.es/biografias/36271/rafael-gonzalez-villar)	Rafael González Villar	A Coruña	1887-10-06	A Coruña	1941-03-11	
337	Q6099921	7976/ramon-pardinas-villardefrancos-y-taboada (https://dbe.rah.es/biografias/7976/ramon-pardinas-villardefrancos-y-taboada)	Ramón Pardiñas	Santiago de Compostela	1802-05-27	Maella	1838-10-01	
338	Q6110858	75907/rodrigo-de-mandia-y-parga (https://dbe.rah.es/biografias/75907/rodrigo-de-mandia-y-parga)	Rodrigo de Mandiá Parga	Ferrol	1607 1606 1603	Astorga	1674-10-20	
339	Q6117608	6870/salustio-alvarado-fernandez (https://dbe.rah.es/biografias/6870/salustio-alvarado-fernandez)	Salustio Alvarado Fernández	A Coruña	1897-02-02	Madrid	1981-09-23	

340	Q6117739	13283/salvador-moreno-fernandez (https://dbe.rah.es/biografias/13283/salvador-moreno-fernandez)	Salvador Moreno	Ferrol	1886-10-14	Madrid	1966-05-02	
341	Q6140475	29012/ovidio-murguia-de-castro (https://dbe.rah.es/biografias/29012/ovidio-murguia-de-castro)	Ovidio Murguía	Lestrobe	1871-07-02	A Coruña	1900-01-01	
342	Q6300140	56986/juan-jose-mantecon-molins (https://dbe.rah.es/biografias/56986/juan-jose-mantecon-molins)	Juan José Mantecón	Vigo	1895-07-29	Madrid	1964-03-24	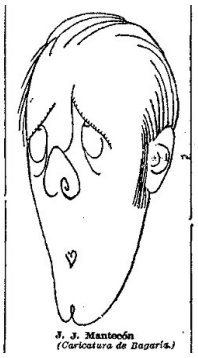
343	Q6452928	5949/joaquin-vizcaino-martinez (https://dbe.rah.es/biografias/5949/joaquin-vizcaino-martinez)	Joaquín Vizcaíno	A Coruña	1790-08-21	Madrid	1840-09-30	
344	Q6681333	65993/ramon-encinas-dios (https://dbe.rah.es/biografias/65993/ramon-encinas-dios)	Ramón Encinas Dios	Pontevedra	1893-05-19	Madrid	1967-03-21	
345	Q7401326	62183/gonzalo-froilaz (https://dbe.rah.es/biografias/62183/gonzalo-froilaz)	Gonzalo Froilaz de Traba	Galicia	1040		1112	
346	Q8195146	93621/ildefonso-grana-cortizo (https://dbe.rah.es/biografias/93621/ildefonso-grana-cortizo)	Alfonso Graña	Amiudal	1878-03-05	Iquitos	1934	
347	Q8196308	62246/alonso-de-acevedo-y-zuniga (https://dbe.rah.es/biografias/62246/alonso-de-acevedo-y-zuniga)	Alonso de Zúñiga e Acevedo Fonseca	Monterrei	1495	Santiago de Compostela	1559	

348	Q8199434	14262/andres-de-prada-y-gomez-de-santalla (https://dbe.rah.es/biografias/14262/andres-de-prada-y-gomez-de-santalla)	Andrés de Prada e Gómez de Santalla	Outarelo	1545	Madrid	1611-06-13	
349	Q8201162	antonio-bonet-correa (https://dbe.rah.es/biografias/antonio-bonet-correa)	Antonio Bonet Correa	A Coruña	1925-10-20	Madrid	2020-05-22	
350	Q8201174	18543/antonio-casares-rodriguez (https://dbe.rah.es/biografias/18543/antonio-casares-rodriguez)	Antonio Casares Rodríguez	Monforte de Lemos	1812-04-28	Santiago de Compostela	1888-04-12	
351	Q8201426	36286/antonio-lopez-hernandez (https://dbe.rah.es/biografias/36286/antonio-lopez-hernandez)	Antonio López Hernández	A Coruña	1879	Madrid	1950-07-16	
352	Q8201736	36273/antonio-tenreiro-rodriguez (https://dbe.rah.es/biografias/36273/antonio-tenreiro-rodriguez)	Antonio Tenreiro Rodríguez	A Coruña	1893-01-05	A Coruña	1972-05-31	
353	Q8201865	19787/antonio-mauricio-rodriguez-de-pazos-y-figueroa (https://dbe.rah.es/biografias/19787/antonio-mauricio-rodriguez-de-pazos-y-figueroa)	Antonio Pazos Figueroa	Pontevedra	1524	Córdoba	1586-06-28	
354	Q8243153	26383/bartolome-rajoy-y-losada (https://dbe.rah.es/biografias/26383/bartolome-rajoy-y-losada)	Bartolomé de Raxoi	Pontedeume	1690-08-25	Santiago de Compostela	1772-07-17	
355	Q8246366	84169/benito-fernandez-alonso (https://dbe.rah.es/biografias/84169/benito-fernandez-alonso)	Benito Fernández Alonso	Asperelo	1848-03-31	Ourense	1922-05-08	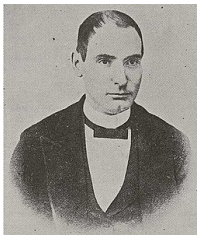
356	Q8246396	65907/benito-villamarin-prieto (https://dbe.rah.es/biografias/65907/benito-villamarin-prieto)	Benito Villamarín	Puga	1917	Sevilla	1966-08-16	
357	Q8264058	74086/carlos-martinez-barbeito-y-moras (https://dbe.rah.es/biografias/74086/carlos-martinez-barbeito-y-moras)	Carlos Martínez-Barbeito	A Coruña	1913	A Coruña	1997-04-10	

358	Q8344358	34998/cesareo-fernandez-fernandez-losada (https://dbe.rah.es/biografias/34998/cesareo-fernandez-fernandez-losada)	Cesáreo Fernández Losada	Celanova	1831-06-26 1837	Barcelona	1911-04-11	
359	Q8353082	32525/candido-fernandez-mazas (https://dbe.rah.es/biografias/32525/candido-fernandez-mazas)	Cándido Fernández Mazas	Ourense	1902-12-18	Pedrouzos	1942-11-15	
360	Q8353139	56542/cesar-cisneros-luces (https://dbe.rah.es/biografias/56542/cesar-cisneros-luces)	César Cisneros	Muros	1849-09-22	Buenos Aires	1897-01-04	
361	Q8353702	36244/daniel-vazquez-gulias-martinez (https://dbe.rah.es/biografias/36244/daniel-vazquez-gulias-martinez)	Daniel Vázquez-Gulías Martínez	Beariz	1869-08-30	A Coruña	1937-02-03	
362	Q8471018	26379/diego-de-muros-i (https://dbe.rah.es/biografias/26379/diego-de-muros-i)	Diego de Muros I	Muros Santiago de Compostela	1405	Ciudad Rodrigo	1492	
363	Q8768096	26378/diego-de-muros-iii (https://dbe.rah.es/biografias/26378/diego-de-muros-iii)	Diego de Muros III	Cee	1450	Oviedo	1525-08-18	
364	Q8772263	15222/eduardo-chao-fernandez (https://dbe.rah.es/biografias/15222/eduardo-chao-fernandez)	Eduardo Chao	Ribadavia	1822-11-06	Madrid	1887-12-21	
365	Q8772289	10600/eduardo-gasset-artime (https://dbe.rah.es/biografias/10600/eduardo-gasset-artime)	Eduardo Gasset Artime	Pontecesures Pontevedra	1832-06-12 1832-06-13	Madrid	1884-05-20	

366	Q8846895	5100/evaristo-correa-calderon (https://dbe.rah.es/biografias/5100/evaristo-correa-calderon)	Evaristo Correa Calderón	Baralla	1899-02-11	A Pobra de Trives	1986-07-11	
367	Q8961847	14608/florencio-rodriguez-vaamonde (https://dbe.rah.es/biografias/14608/florencio-rodriguez-vaamonde)	Florencio Rodríguez Vaamonde	Tui	1807-02-22	Madrid	1886-06-10	
368	Q8962394	12672/francisco-iglesias-brage (https://dbe.rah.es/biografias/12672/francisco-iglesias-brage)	Francisco Iglesias Brage	Ferrol	1900-05-21	Madrid	1973-03-14	
369	Q8962458	77742/francisco-presedo-velo (https://dbe.rah.es/biografias/77742/francisco-presedo-velo)	Francisco José Presedo Velo	Cos	1923	Sevilla	2000	
370	Q8962521	86474/francisco-nunez-rodriguez (https://dbe.rah.es/biografias/86474/francisco-nunez-rodriguez)	Francisco Núñez Rodríguez	Ferrol	1902-04-06	Madrid	1972-01-23	
371	Q8962582	47261/francisco-zagala (https://dbe.rah.es/biografias/47261/francisco-zagala)	Francisco Zagala	Verín	1842	Pontevedra	1908	
372	Q8962589	52270/francisco-de-aguiar-seijas-y-ulloa (https://dbe.rah.es/biografias/52270/francisco-de-aguiar-seijas-y-ulloa)	Francisco de Aguiar Seixas e Ulloa	Betanzos	1632-02-11	Cidade de México	1698-08-14	
373	Q9009496	25693/isidro-parga-pondal (https://dbe.rah.es/biografias/25693/isidro-parga-pondal)	Isidro Parga Pondal	Laxe	1900-12-17	París	1986-05-04	

374	Q9011593	10659/jesus-carballo-garcia-taboada (https://dbe.rah.es/biografias/10659/jesus-carballo-garcia-taboada)	Jesús Carballo García	Santiago de Compostela	1874-03-15	Santander	1961-11-30	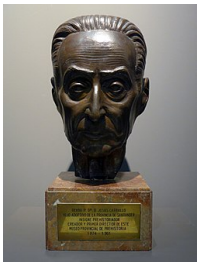
375	Q9012217	10025/joaquin-calvo-sotelo (https://dbe.rah.es/biografias/10025/joaquin-calvo-sotelo)	Joaquín Calvo Sotelo	A Coruña	1905-03-05	Madrid	1993-04-07	
376	Q9012256	26528/joaquin-loriga-taboada (https://dbe.rah.es/biografias/26528/joaquin-loriga-taboada)	Joaquín Loriga	Prado	1895-09-23	Aeroporto de Madrid-Cuatro Vientos	1927-07-18	
377	Q9013854	71377/jose-francisco-pedrosa (https://dbe.rah.es/biografias/71377/jose-francisco-pedrosa)	José Francisco Pedrosa Montenegro y Aguiar	Galdo	1762	Illas Canarias	1811	
378	Q9014203	16071/jose-mac-crohom-y-blake (https://dbe.rah.es/biografias/16071/jose-mac-crohom-y-blake)	José MacCrohon y Blake	Ferrol	1803-05-13	Mar Vermello	1860-08-21	
379	Q9014376	47691/xose-maria-cao-luaces (https://dbe.rah.es/biografias/47691/xose-maria-cao-luaces)	Xosé María Cao Luaces	Cervo	1862-12-13	Lanús	1918-01-27	
380	Q9014763	25713/jose-rodriguez-mourelo (https://dbe.rah.es/biografias/25713/jose-rodriguez-mourelo)	José Rodríguez Mourelo	Lugo	1857-02-24	Madrid	1932-11-21	
381	Q9014884	46534/jose-vazquez-vigo (https://dbe.rah.es/biografias/46534/jose-vazquez-vigo)	José Vázquez Vigo	Ferrol	1898-04-22	Villa Ballester	1955-11-26	
382	Q9015179	8413/juan-antonio-suanzes-fernandez (https://dbe.rah.es/biografias/8413/juan-antonio-suanzes-fernandez)	Juan Antonio Suances	Ferrol	1891-05-20	Madrid	1977-12-06	

383	Q9016573	25602/julio-wais-sanmartin (https://dbe.rah.es/biografias/25602/julio-wais-sanmartin)	Julio Wais Sanmartín	A Coruña	1878-08-29	Madrid	1954-04-16	
384	Q9016851	14051/justo-pelayo-de-la-cuesta-nunez (https://dbe.rah.es/biografias/14051/justo-pelayo-de-la-cuesta-nunez)	Justo Pelayo de la Cuesta Núñez	Marín	1823-11-01	Madrid	1889-04-15	
385	Q9022788	10400/lino-gomez-canedo (https://dbe.rah.es/biografias/10400/lino-gomez-canedo)	Lino Gómez Canedo	Coiro	1908-06-24	Cidade de México	1990-12-24	
386	Q9025173	12271/luis-lopez-ballesteros (https://dbe.rah.es/biografias/12271/luis-lopez-ballesteros)	Luís López Ballesteros	Vilagarcía de Arousa	1782-06-21	Madrid	1853-10-13	
387	Q9027737	72613/manuel-dominguez-benavides (https://dbe.rah.es/biografias/72613/manuel-dominguez-benavides)	Manuel Domínguez Benavides	Ponteareas	1895-04-19	Cidade de México	1947-10-19	
388	Q9027788	22675/manuel-ferrol-fernandez (https://dbe.rah.es/biografias/22675/manuel-ferrol-fernandez)	Manuel Ferrol	O Cabo Vilán	1923-12-28	A Coruña	2003-02-28	
389	Q9027845	38293/manuel-gomez-roman (https://dbe.rah.es/biografias/38293/manuel-gomez-roman)	Manuel Gómez Román	Vigo	1875	Vigo	1964	
390	Q9027891	12073/manuel-linares-rivas-y-astray (https://dbe.rah.es/biografias/12073/manuel-linares-rivas-y-astray)	Manuel Linares Rivas	Santiago de Compostela	1866-02-08	A Coruña	1938-02-03	

391	Q9027940	97203/manuel-maria-puga-y-parga (https://dbe.rah.es/biografias/97203/manuel-maria-puga-y-parga)	Manuel María Puga y Parga	Santiago de Compostela	1874	A Coruña	1918-09-30	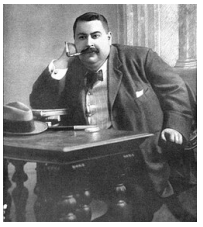
392	Q9028028	53956/manuel-pardo-de-andrade (https://dbe.rah.es/biografias/53956/manuel-pardo-de-andrade)	Manuel Pardo de Andrade	Xaz	1760-11-21	Francia	1823-05-05	
393	Q9028197	32798/manuel-varela-y-limia (https://dbe.rah.es/biografias/32798/manuel-varela-y-limia)	Manuel Varela Limia	Malpica de Bergantiños	1796-08-17	Madrid	1853-11-09	
394	Q9028204	16162/manuel-ventura-figueroa-barreiro (https://dbe.rah.es/biografias/16162/manuel-ventura-figueroa-barreiro)	Manuel Ventura Figueroa	Santiago de Compostela	1708-12-21	Madrid	1783-04-03	
395	Q9028212	86492/manuel-de-vierna-y-belando (https://dbe.rah.es/biografias/86492/manuel-de-vierna-y-belando)	Manuel Vierna Belando	Ferrol	1884	Cabo de Palos	1938-03-06	
396	Q9030479	29045/mateo-de-prado (https://dbe.rah.es/biografias/29045/mateo-de-prado)	Mateo de Prado	Cumbraos	1614	Santiago de Compostela	1677	
397	Q9057400	11986/pedro-antonio-cervino-nunez (https://dbe.rah.es/biografias/11986/pedro-antonio-cervino-nunez)	Pedro Antonio Cerviño	Moimenta	1757-09-06	Buenos Aires	1816-05-29	
398	Q9058451	53238/perfecto-feijoo-poncet (https://dbe.rah.es/biografias/53238/perfecto-feijoo-poncet)	Perfecto Feijoo	Pontevedra	1858-08-25	Pontevedra	1935-06-10	

399	Q9066365	53440/ramon-caamano-bentin (https://dbe.rah.es/biografias/53440/ramon-caamano-bentin)	Ramón Caamaño	Muxía	1908-11-09	Muxía	2007-05-13	
400	Q9066439	80069/ramon-martinez-lopez (https://dbe.rah.es/biografias/80069/ramon-martinez-lopez)	Ramón Martínez López	Boiro	1907-04-04	Pontevedra	1989-09-12	
401	Q9066442	34931/ramon-maria-aller-ulloa (https://dbe.rah.es/biografias/34931/ramon-maria-aller-ulloa)	Ramón María Aller Ulloa	Donramiro	1878-02-03	Lalín	1966-03-28	
402	Q9066475	31420/ramon-parada-justel (https://dbe.rah.es/biografias/31420/ramon-parada-justel)	Ramón Parada Justel	Esgos	1871	Ourense	1902	
403	Q9066558	34183/ramon-de-carranza-y-fernandez-de-la-reguera (https://dbe.rah.es/biografias/34183/ramon-de-carranza-y-fernandez-de-la-reguera)	Ramón de Carranza y Fernández de la Reguera	Ferrol	1863-04-16	Cádiz	1936-09-13 1937	
404	Q9073255	36962/samuel-eijan-lorenzo (https://dbe.rah.es/biografias/36962/samuel-eijan-lorenzo)	Samuel Eiján	San Clodio	1876-05-10	Santiago de Compostela	1945-12-14	
405	Q9088285	16574/tomas-maria-mosquera-y-garcia (https://dbe.rah.es/biografias/16574/tomas-maria-mosquera-y-garcia)	Tomás María Mosquera García	San Cristovo de Cea	1823-11-10	Madrid	1890-04-30	

406	Q9091108	66291/ubaldo-pasaron-y-lastra (https://dbe.rah.es/biografias/66291/ubaldo-pasaron-y-lastra)	Ubaldo Pasarón	Ribadeo	1827-08-16	Santo Domingo	1864-03-21	
407	Q9093327	4905/vicente-maria-acevedo-y-pola (https://dbe.rah.es/biografias/4905/vicente-maria-acevedo-y-pola)	Vicente María de Acevedo	Vigo	1726	Las Quintanillas	1808	
408	Q9093474	6323/victoriano-sanchez-barcaiztegui (https://dbe.rah.es/biografias/6323/victoriano-sanchez-barcaiztegui)	Victoriano Sánchez Barcáiztegui	Ferrol	1826-04-23		1875-05-26	
409	Q9096499	32593/xaime-quesada-porto (https://dbe.rah.es/biografias/32593/xaime-quesada-porto)	Q9096499	Ourense	1937-07-14	Vilar de Astrés	2007-12-30	
410	Q9096733	53873/xose-maria-diaz-castro (https://dbe.rah.es/biografias/53873/xose-maria-diaz-castro)	Xosé María Díaz Castro	Guitiriz	1914-02-19	Lugo	1990-10-02	
411	Q9098239	11125/alvaro-de-las-casas-blanco (https://dbe.rah.es/biografias/11125/alvaro-de-las-casas-blanco)	Álvaro das Casas	Ourense	1901-07-02	Barcelona	1950-03-08	
412	Q9262258	76097/san-francisco-blanco (https://dbe.rah.es/biografias/76097/san-francisco-blanco)	Francisco Blanco	O Tameirón	1570-09-18	Nagasaki	1597-02-05	
413	Q9609452	41403/amadeo-gonzalez-ferreiros (https://dbe.rah.es/biografias/41403/amadeo-gonzalez-ferreiros)	Amadeo González Ferreiros	Monforte de Lemos	1911-07-23	Madrid	1995-03-20	

414	Q10274066	53901/ernesto-perez-guerra (https://dbe.rah.es/biografias/53901/ernesto-perez-guerra)	Ernesto Guerra da Cal	Ferrol	1911-12-19	Lisboa	1994-07-28	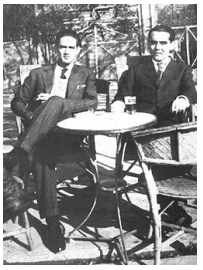
415	Q10280787	18301/federico-macineira-y-pardo-de-lama (https://dbe.rah.es/biografias/18301/federico-macineira-y-pardo-de-lama)	Federico Maciñeira	O Porto do Barqueiro	1870-09-03	Ortigueira	1943-01-25	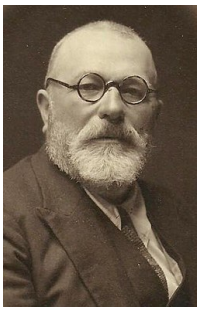
416	Q10311463	17535/juan-fernandez-de-andeiro (https://dbe.rah.es/biografias/17535/juan-fernandez-de-andeiro)	Xoán Fernández de Andeiro	provincia da Coruña	1320	Lisboa	1383-12-06	
417	Q10331431	28924/modesto-brocos-gomez (https://dbe.rah.es/biografias/28924/modesto-brocos-gomez)	Modesto Brocos	Santiago de Compostela	1852-02-09	Río de Xaneiro	1936-11-28	
418	Q11032757	134814/jose-antonio-pardines-arcay (https://dbe.rah.es/biografias/134814/jose-antonio-pardines-arcay)	José Pardines Arcay	Malpica de Bergantiños	1943	Villabona-Amasa	1968-06-07	
419	Q11040026	53975/juan-antonio-saco-y-arce (https://dbe.rah.es/biografias/53975/juan-antonio-saco-y-arce)	Juan Antonio Saco y Arce	O Outeiro	1835-03-08	Ourense	1881-09-14	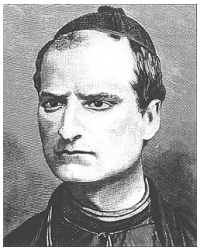
420	Q11079552	19623/jose-maria-azcarate-ristori (https://dbe.rah.es/biografias/19623/jose-maria-azcarate-ristori)	José María de Azcárate Ristori	Vigo	1919-04-18	Madrid	2001-08-22	
421	Q11679767	77117/alfonso-cela-villeito (https://dbe.rah.es/biografias/77117/alfonso-cela-villeito)	Alfonso Cela Vieito	Carracedo	1885-07-11	Madrid	1932-02-26	

422	Q11680056	24682/augusto-de-ulloa-y-castanon (https://dbe.rah.es/biografias/24682/augusto-de-ulloa-y-castanon)	Augusto Ulloa Castañón	Santiago de Compostela	1823-04-22	Madrid	1879-03-26	
423	Q11681283	8004/eduardo-barreiros-rodriguez (https://dbe.rah.es/biografias/8004/eduardo-barreiros-rodriguez)	Eduardo Barreiros	Gundiás	1919-10-24	A Habana	1992-02-19	
424	Q11681285	4476/eduardo-cobian-y-roffignac (https://dbe.rah.es/biografias/4476/eduardo-cobian-y-roffignac)	Eduardo Cobián Roffignac	Pontevedra	1857-03-19	Madrid	1918-04-20	
425	Q11686197	6326/jose-sanchez-bregua (https://dbe.rah.es/biografias/6326/jose-sanchez-bregua)	José Sánchez Bregua	A Coruña	1818-09-15	A Coruña	1897-06-19	
426	Q11689422	80081/lois-tobio-fernandez (https://dbe.rah.es/biografias/80081/lois-tobio-fernandez)	Lois Tobío Fernández	Viveiro	1906-06-13	Madrid	2003-03-13	
427	Q11689716	22751/lucas-jose-de-los-dolores-labrada-romero (https://dbe.rah.es/biografias/22751/lucas-jose-de-los-dolores-labrada-romero)	Lucas Labrada	Ferrol	1761-10-18	A Coruña	1842-08	
428	Q11689825	9727/luis-cadarso-y-rey (https://dbe.rah.es/biografias/9727/luis-cadarso-y-rey)	Luis Cadarso Rey	Noia	1843-11-24	Cavite City	1898-05-01	
429	Q11690626	41911/manuel-lago-gonzalez (https://dbe.rah.es/biografias/41911/manuel-lago-gonzalez)	Manuel Lago González	Randufe	1865-10-25	Santiago de Compostela	1925-03-18	
430	Q11690670	6709/manuel-mur-oti (https://dbe.rah.es/bi	Manuel Mur Oti	Vigo	1908-10-25	Madrid	2003-08-05	

		ografias/6709/manuel-mur-oti)						
431	Q11702082	4980/ramon-romay-y-jimenez-de-cisneros (https://dbe.rah.es/biografias/4980/ramon-romay-y-jimenez-de-cisneros)	Ramón Romay	Betanzos	1764-08-09		1849-05-23	
432	Q11702095	17290/ramon-vazquez-molezun (https://dbe.rah.es/biografias/17290/ramon-vazquez-molezun)	Ramón Vázquez Molezún	A Coruña	1922-09-02	Madrid	1993-10-01	
433	Q11703277	121070/roberto-blanco-torres (https://dbe.rah.es/biografias/121070/roberto-blanco-torres)	Roberto Blanco Torres	Cuntis	1891-03-18	Galez	1936-10-03	
434	Q11703626	13147/saturnino-montojo-y-diaz (https://dbe.rah.es/biografias/13147/saturnino-montojo-y-diaz)	Saturnino Montojo	Ferrol	1796-02-06	San Fernando	1856-06-13	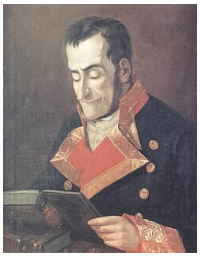
435	Q11705394	28930/jenaro-carrero-fernandez (https://dbe.rah.es/biografias/28930/jenaro-carrero-fernandez)	Xenaro Carrero	Noia	1874-03-30	Santiago de Compostela	1902-06-30	
436	Q11705519	16694/angel-amor-ruibal (https://dbe.rah.es/biografias/16694/angel-amor-ruibal)	Ángel Amor Ruibal	Cangrallo	1869-03-11	Santiago de Compostela	1930-11-04	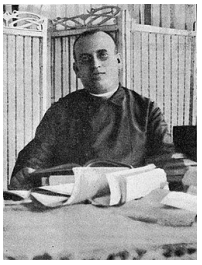
437	Q11730916	13408/san-jose-maria-diaz-sanjurjo (https://dbe.rah.es/biografias/13408/san-jose-maria-diaz-sanjurjo)	Xosé María Díaz Sanxurxo	Suegos	1818-10-25	Nam Dinh	1857-07-20	
438	Q11916567	53851/daniel-cortezon-alvarez (https://dbe.rah.es/biografias/53851/daniel-cortezon-alvarez)	Daniel Cortezón	Ribadeo	1927-02-06	Lugo	2009-10-04	

439	Q11917145	53668/diego-antonio-de-zernadas-y-castro (https://dbe.rah.es/biografias/53668/diego-antonio-de-zernadas-y-castro)	Diego Antonio Cernadas de Castro	Santiago de Compostela	1702-03-18	Fruíme	1777-03-30	
440	Q11935027	35098/manuel-varela-radio (https://dbe.rah.es/biografias/35098/manuel-varela-radio)	Manuel Varela Radío	Pontevedra	1873-12-15	Madrid	1962-12-13	
441	Q11955425	11725/xose-maria-castroviejo-y-blanco-ciceron (https://dbe.rah.es/biografias/11725/xose-maria-castroviejo-y-blanco-ciceron)	Xosé María Castroviejo	Santiago de Compostela	1909-03-04	Tirán	1983-03-23	
442	Q12255659	42287/carlos-garcia-alcolea (https://dbe.rah.es/biografias/42287/carlos-garcia-alcolea)	Carlos Alcolea	A Coruña	1949	Madrid	1992-09-20	
443	Q12382779	53552/alfonso-vilar-lamelas (https://dbe.rah.es/biografias/53552/alfonso-vilar-lamelas)	Alfonso Vilar Lamelas	Rouxique	1927-09-15	Pontevedra	2011-01-24	
444	Q12382829	24837/alonso-de-la-pena-montenegro (https://dbe.rah.es/biografias/24837/alonso-de-la-pena-montenegro)	Alonso de la Peña Montenegro	Padrón	1596-04-27 1596-04-29	Quito	1688-05-12 1687	
445	Q12382876	66174/amador-montenegro-saavedra (https://dbe.rah.es/biografias/66174/amador-montenegro-saavedra)	Amador Montenegro	Santiago de Compostela	1864-04-30	Lugo	1932-09-22	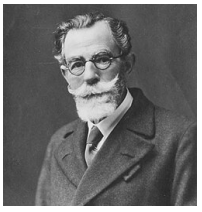
446	Q12382888	32533/amando-suarez-couto (https://dbe.rah.es/biografias/32533/amando-suarez-couto)	Amando Suárez Couto	Ribadeo	1894-05-04		1981-10-14	

447	Q12382986	79936/andres-muruais-rodriguez (https://dbe.rah.es/biografias/79936/andres-muruais-rodriguez)	Andrés Muruais	Pontevedra	1851-11-30		1882-10-21	
448	Q12383062	53872/antonio-couceiro-freijomil (https://dbe.rah.es/biografias/53872/antonio-couceiro-freijomil)	Antonio Couceiro Freijomil	Pontedeume	1888-06-02	Santiago de Compostela	1955-05-09	
449	Q12383071	9360/antonio-fernandez-cid-de-temes (https://dbe.rah.es/biografias/9360/antonio-fernandez-cid-de-temes)	Antonio Fernández-Cid	Ourense	1916-11-01	Bilbao	1995-03-03	
450	Q12383087	19285/antonio-iglesias-alvarez (https://dbe.rah.es/biografias/19285/antonio-iglesias-alvarez)	Antonio Iglesias	Ourense	1918-10-01	Madrid	2011-10-08	
451	Q12383353	84165/arturo-vazquez-nunez (https://dbe.rah.es/biografias/84165/arturo-vazquez-nunez)	Arturo Vázquez Núñez	Ourense	1852-11-15	Ourense	1907-03-02	
452	Q12383946	26396/aureliano-pardo-villar (https://dbe.rah.es/biografias/26396/aureliano-pardo-villar)	Aureliano Pardo Villar	Arzúa	1882-01-18	Padrón	1957-01-13	
453	Q12383958	74816/avelino-gomez-ledo (https://dbe.rah.es/biografias/74816/avelino-gomez-ledo)	Avelino Gómez Ledo	Chantada	1893-07-31	Chantada	1977-06-29	
454	Q12384244	9618/basilio-alvarez-rodriguez (https://dbe.rah.es/biografias/9618/basilio-alvarez-rodriguez)	Basilio Álvarez	Ourense	1877-08-10 1877	Tampa	1943-11-15	
455	Q12384368	53328/benito-pardo-de-figueroa-y-valladares (https://db	Benito Pardo de Figueroa	pazo de Fefiñáns	1755-11-25	Riga	1812-10-20	

		e.rah.es/biografias/53328/benito-pardo-de-figueroa-y-valladares)						
456	Q12384406	20868/bernardo-mateo-sagasta-y-echeverria (https://dbe.rah.es/biografias/20868/bernardo-mateo-sagasta-y-echeverria)	Bernardo Mateo Sagasta	Pontevedra	1866-09-21		1937-11-02	
457	Q12385368	32496/carlos-sobrino-buhigas (https://dbe.rah.es/biografias/32496/carlos-sobrino-buhigas)	Carlos Sobrino Buhigas	Pontevedra	1885-03-18	Vigo	1978-12-04	
458	Q12385596	67196/casiano-perez-batallon-y-losada (https://dbe.rah.es/biografias/67196/casiano-perez-batallon-y-losada)	Casiano Pérez Batallón	Sarria	1839-08-12	Sarria	1903-07-01	
459	Q12385661	53247/casto-sampedro-folgar (https://dbe.rah.es/biografias/53247/casto-sampedro-folgar)	Casto Sampedro Folgar	Redondela	1848-11-15	Pontevedra	1937-04-08	
460	Q12385847	118292/cayetano-gil-taboada (https://dbe.rah.es/biografias/118292/cayetano-gil-taboada)	Cayetano Gil Taboada	Barcia	1688-08-07	Santiago de Compostela	1751-05-10	
461	Q12386225	79878/claudio-gonzalez-zuniga (https://dbe.rah.es/biografias/79878/claudio-gonzalez-zuniga)	Claudio González Zúñiga	Pontevedra	1784-08-03	Pontevedra	1857-11-03	
462	Q12386960	85684/david-ferrer-garrido (https://dbe.rah.es/biografias/85684/david-ferrer-garrido)	David Ferrer Garrido	Ourense	1926-04-24	Ourense	1998-10-07	
463	Q12387297	36263/eduardo-rodriguez-losada-rebellon (https://dbe.rah.es/biografias/36263/eduardo-rodriguez-losada-rebellon)	Eduardo Rodríguez-Losada Rebellón	A Coruña	1886-03-02		1973-11-02	

464	Q12387798	41835/emilio-duro-pena (https://dbe.rah.es/biografias/41835/emilio-duro-pena)	Emilio Duro Peña	Froufe	1919-06-06	Ourense	1995	
465	Q12387846	31417/enrique-campo-sobrino (https://dbe.rah.es/biografias/31417/enrique-campo-sobrino)	Enrique Campo	Pontevedra	1890-09-21	Pontevedra	1911-06-02	
466	Q12387853	51541/enrique-labarta-pose (https://dbe.rah.es/biografias/51541/enrique-labarta-pose)	Enrique Labarta Pose	Baio	1863-07-22	Barcelona	1925-05-13	
467	Q12387855	31432/enrique-mayer-castro (https://dbe.rah.es/biografias/31432/enrique-mayer-castro)	Enrique Mayer Castro	Santiago de Compostela	1861-04-13	Santiago de Compostela	1931-11-15	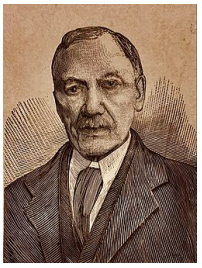
468	Q12387857	21748/enrique-otero-aenlle (https://dbe.rah.es/biografias/21748/enrique-otero-aenlle)	Enrique Otero Aenlle	Ribadeo	1913-10-20	Madrid	1992-03-31	
469	Q12388917	34929/francisco-fernandez-anciles (https://dbe.rah.es/biografias/34929/francisco-fernandez-anciles)	Francisco Fernández Anciles	Pontevedra	1810	Pontevedra	1880-12	
470	Q12388936	66115/francisco-lanza-alvarez (https://dbe.rah.es/biografias/66115/francisco-lanza-alvarez)	Francisco Lanza	Ove	1892-03-26	Buenos Aires	1951-01-14	
471	Q12388941	32596/francisco-mantecon-rodriguez (https://dbe.rah.es/biografias/32596/francisco-mantecon-rodriguez)	Francisco Mantecón	Vigo	1948	Vigo	2001	
472	Q12388959	34501/francisco-romero-blanco (https://dbe.rah.es/biografias/34501/francisco-romero-blanco)	Francisco Romero Blanco	Lousame	1838-10-21	Noia	1918-11-21	
473	Q12389012	35450/felipe-gandara-y-ulloa (https://dbe.rah.es/biografias/35450/felipe-gandara-y-ulloa)	Felipe de la Gándara	Allariz	1596	Madrid	1676-10-18	

474	Q12389073	20032/frutos-saavedra-meneses (https://dbe.rah.es/biografias/20032/frutos-saavedra-meneses)	Frutos Saavedra Meneses	Ferrol	1823-10-25	Madrid	1868-10-23	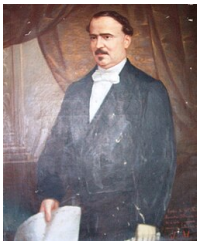
475	Q12390294	87086/gumersindo-placer-lopez (https://dbe.rah.es/biografias/87086/gumersindo-placer-lopez)	Gumersindo Placer	Pontedeume	1904-12-23	Madrid	1993-07-18	
476	Q12390297	34576/gumersindo-sanchez-guisande (https://dbe.rah.es/biografias/34576/gumersindo-sanchez-guisande)	Gumersindo Sánchez Guisande	Santiago de Compostela	1892-08-02	Mendoza	1976-09-09	
477	Q12390379	53960/heraclio-perez-placer (https://dbe.rah.es/biografias/53960/heraclio-perez-placer)	Heraclio Pérez Placer	Ourense	1866-11-08	Calatayud	1926-10-21	
478	Q12390414	79002/hipolito-de-sa-bravo (https://dbe.rah.es/biografias/79002/hipolito-de-sa-bravo)	Hipólito de Sa Bravo	Pontevedra	1907-01-30	Vigo	2001-08-16	
479	Q12390595	47696/ignacio-vidales-tome (https://dbe.rah.es/biografias/47696/ignacio-vidales-tome)	Ignacio Vidales Tomé	Ponteareas	1896-03-30	Ponteareas	1963-08-11	
480	Q12390805	11371/jaime-guasp-delgado (https://dbe.rah.es/biografias/11371/jaime-guasp-delgado)	Jaime Guasp	Vigo	1913-07-26	Hondarribia	1986-07-30	
481	Q12390836	24583/francisco-javier-vales-y-failde (https://dbe.rah.es/biografias/24583/francisco-javier-vales-y-failde)	Javier Vales Faílde	Fornas	1872-12-07	Madrid	1923-03-30	
482	Q12390846	38297/jenaro-fuente-alvarez (https://dbe.rah.es/biografias/38297/jenaro-fuente-alvarez)	Jenaro de la Fuente Álvarez	Vigo	1891-04-30	Vigo	1963-01-04	

483	Q12390869	79940/jesus-muruais-rodriguez (https://dbe.rah.es/biografias/79940/jesus-muruais-rodriguez)	Jesús Muruais	Pontevedra	1852-12-23	Pontevedra	1903-07-01	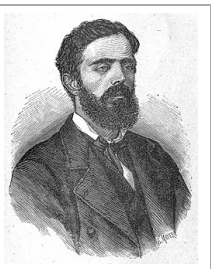
484	Q12390895	46086/joaquin-antonio-diaz-de-rabago-y-diez-de-mier (https://dbe.rah.es/biografias/46086/joaquin-antonio-diaz-de-rabago-y-diez-de-mier)	Joaquín Díaz de Rábago	Muros	1837-05-06	A Pobra do Caramiñal	1898-07-29	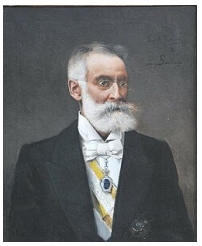
485	Q12390979	46999/jose-barreras-masso (https://dbe.rah.es/biografias/46999/jose-barreras-masso)	José Barreras Massó	Vigo	1867-02-28	Vigo	1950-06-29	
486	Q12391107	65380/jose-ramon-crecente-vega (https://dbe.rah.es/biografias/65380/jose-ramon-crecente-vega)	Xosé Crecente Vega	Castro de Rei	1896-07-03	Segovia	1948-03-21	
487	Q12391139	92859/jose-pimentel-y-lemos-montenegro (https://dbe.rah.es/biografias/92859/jose-pimentel-y-lemos-montenegro)	José Pimentel Montenegro	Pontevedra	1786-05-30		1838-01-30	
488	Q12391182	4955/jose-varela-y-ulloa (https://dbe.rah.es/biografias/4955/jose-varela-y-ulloa)	José Varela Ulloa	Vilareda	1739-07-07	A Habana	1794-07-23	
489	Q12391183	34094/jose-varela-de-montes (https://dbe.rah.es/biografias/34094/jose-varela-de-montes)	José Varela de Montes	Santiago de Compostela	1796	Santiago de Compostela	1868-03-30	
490	Q12391205	73663/juan-antonio-posse-varela (https://dbe.rah.es/biografias/73663/juan-antonio-posse-varela)	Juan Antonio Posse	Soesto	1766-12-26	San Andrés del Rabanedo	1854-05-13	
491	Q12391209	85037/juan-bautista-alonso-espanol (https://dbe.rah.es/biografias/85037/juan-bautista-alonso-espanol)	Juan Bautista Alonso	Salcidos	1801-09-14	Madrid	1879-12-05	

492	Q12391242	33478/juan-jacobo-duran-loriga (https://dbe.rah.es/biografias/33478/juan-jacobo-duran-loriga)	Juan Jacobo Durán Loriga	A Coruña	1854-06-17	A Coruña	1911-12-03	
493	Q12391255	47005/jose-manuel-paz-novoa (https://dbe.rah.es/biografias/47005/jose-manuel-paz-novoa)	Juan Manuel Paz Novoa	Ourense	1839-05-04	Ourense	1895-09-26	
494	Q12391277	83865/juan-sieiro-gonzalez (https://dbe.rah.es/biografias/83865/juan-sieiro-gonzalez)	Juan Sieiro	Maside	1835-02-02	Ourense	1893-10-30	
495	Q12391326	71111/justo-martinez-y-martinez (https://dbe.rah.es/biografias/71111/justo-martinez-y-martinez)	Justo Martínez Martínez	Santiago de Compostela	1842-08-06	Oleiros	1930-08-27	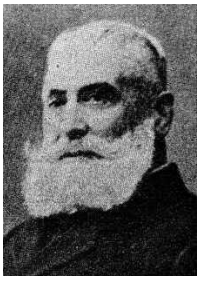
496	Q12391636	91582/laureano-prieto-rodriguez (https://dbe.rah.es/biografias/91582/laureano-prieto-rodriguez)	Laureano Prieto	Carracedo da Serra	1907-09-09	Ourense	1977-07-23	
497	Q12391768	78979/leopoldo-duran-justo (https://dbe.rah.es/biografias/78979/leopoldo-duran-justo)	Leopoldo Durán	Penedo	1917	Vigo	2008-04-10	
498	Q12391910	26110/lisardo-rodriguez-barreiro (https://dbe.rah.es/biografias/26110/lisardo-rodriguez-barreiro)	Lisardo Barreiro	Noia	1862-01-07	Vilagarcía de Arousa	1943-05-14	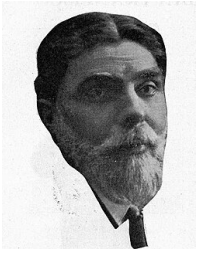
499	Q12392095	54956/lope-gomez-de-marzoa (https://dbe.rah.es/biografias/54956/lope-gomez-de-marzoa)	Lope Gómez de Marzoa	Oroso	15th century	Santiago de Compostela	1501-09	

500	Q12392510	34912/luis-iglesias-iglesias (https://dbe.rah.es/biografias/34912/luis-iglesias-iglesias)	Luís Iglesias Iglesias	Teis	1895-07-02	Pontevedra	1976-12-29	
501	Q12392689	54031/manuel-castro-lopez (https://dbe.rah.es/biografias/54031/manuel-castro-lopez)	Manuel Castro López	Lugo	1860-07-22		1926-06-25	
502	Q12392694	32590/manuel-coia-franco (https://dbe.rah.es/biografias/32590/manuel-coia-franco)	Manuel Coia	O Hío	1940	Vigo	2017-06-05	
503	Q12392763	53948/manuel-lueiro-rey (https://dbe.rah.es/biografias/53948/manuel-lueiro-rey)	Manuel Lueiro Rey	Fornelos de Montes	1916-04-09	O Grove	1990-10-11	
504	Q12392829	67201/manuel-soto-freire (https://dbe.rah.es/biografias/67201/manuel-soto-freire)	Manuel Soto Freire	Lugo	1826-01-26	Pantón	1897-03-27	
505	Q12392834	32519/manuel-torres-martinez (https://dbe.rah.es/biografias/32519/manuel-torres-martinez)	Manuel Torres	Marín	1901-06-17	Marín	1995-05-10	
506	Q12392847	66481/manuel-vazquez-de-parga-y-somoza (https://dbe.rah.es/biografias/66481/manuel-vazquez-de-parga-y-somoza)	Manuel Vázquez de Parga	Vilalba	1828-06-13	Madrid	1908-11-11	
507	Q12392849	65927/manuel-castro-gonzalez (https://dbe.rah.es/biografias/65927/manuel-castro-gonzalez)	Manuel de Castro González	Vigo	1885-08-09	Vigo	1944-08-27	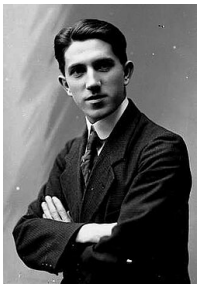
508	Q12392892	90195/marcial-gamboa-y-sanchez-barcaiztegui (https://dbe.rah.es/biografias/90195/marcial-gamboa-y-sanchez-barcaiztegui)	Marcial Gamboa Sánchez-Barcáiztegui	Ferrol	1906-10-11	Madrid	1986-06-05	

509	Q12392895	24706/marcial-taboada-y-de-la-riva (https://dbe.rah.es/biografias/24706/marcial-taboada-y-de-la-riva)	Marcial Taboada de la Riva	Ourense	1837-03-15	Pinto	1913-04-23	
510	Q12393096	66125/matias-lopez-y-lopez (https://dbe.rah.es/biografias/66125/matias-lopez-y-lopez)	Matías López López	Sarria	1825-05-17	Madrid	1891-06-18	
511	Q12393112	54656/maximino-teijeiro-y-fernandez (https://dbe.rah.es/biografias/54656/maximino-teijeiro-y-fernandez)	Maximino Teijeiro Fernández	Monforte de Lemos	1827-09-30	Santiago de Compostela	1900-06-05	
512	Q12393428	33980/modesto-dominguez-hervella (https://dbe.rah.es/biografias/33980/modesto-dominguez-hervella)	Modesto Domínguez Hervella	Verín	1827-02-24	Madrid	1913-04-08	
513	Q12393909	33481/nicolas-taboada-leal (https://dbe.rah.es/biografias/33481/nicolas-taboada-leal)	Nicolás Taboada Leal	Viveiro	1798	Vigo	1883-12-04	
514	Q12397386	22756/pedro-antonio-sanchez-vaamonde (https://dbe.rah.es/biografias/22756/pedro-antonio-sanchez-vaamonde)	Pedro Antonio Sánchez Vaamonde	Curtis	1749-04-10	Santiago de Compostela	1806-10-04	
515	Q12397387	77750/pedro-pablo-bazan-de-mendoza (https://dbe.rah.es/biografias/77750/pedro-pablo-bazan-de-mendoza)	Pedro Bazán de Mendoza	Cambados	1758-01-22	París	1835	
516	Q12398277	72690/prudencio-canitrot-marino (https://dbe.rah.es/biografias/72690/prudencio-canitrot-marino)	Prudencio Canitrot	Pontevedra	1883-01	Madrid	1913-01-24	

517	Q12398570	59896/ramiro-paz-carbajal (https://dbe.rah.es/biografias/59896/ramiro-paz-carbajal)	Ramiro Paz Carbajal	Pontevedra	1891-06-29	Pontevedra	1936-11-12	
518	Q12398604	88036/ramon-iglesia-parga (https://dbe.rah.es/biografias/88036/ramon-iglesia-parga)	Ramón Iglesia Parga	Santiago de Compostela	1905-07-03	Madison	1948-05-05	
519	Q12398624	19987/ramon-rua-figueroa (https://dbe.rah.es/biografias/19987/ramon-rua-figueroa)	Ramón Rúa Figueroa	Santiago de Compostela	1825-04-25	Madrid	1874-12-17	
520	Q12398629	8298/ramon-sobrino-buhigas (https://dbe.rah.es/biografias/8298/ramon-sobrino-buhigas)	Ramón Sobrino Buhigas	Pontevedra	1888	Valladolid	1946-06-06	
521	Q12398636	47013/ramon-villar-ponte (https://dbe.rah.es/biografias/47013/ramon-villar-ponte)	Ramón Villar Ponte	Viveiro	1890-07-10	A Coruña	1953-09-14	
522	Q12399054	34783/ricardo-nunez-rodriguez (https://dbe.rah.es/biografias/34783/ricardo-nunez-rodriguez)	Ricardo Núñez Rodríguez	San Fiz de Vilapedre	1862-07-31	San Fiz de Vilapedre	1958-06-16	
523	Q12399122	47690/roberto-eduardo-padin-rodriguez (https://dbe.rah.es/biografias/47690/roberto-eduardo-padin-rodriguez)	Roberto Padín Rodríguez	Tui	1886-10-13 1886	Vigo	1979-01-06	
524	Q12399235	44236/roman-navarro-garcia-vinuesa (https://dbe.rah.es/biografias/44236/roman-navarro-garcia-vinuesa)	Román Navarro	A Coruña	1854-02-28	A Coruña	1928-09-10	

525	Q12399501	53839/salvador-cabeza-de-leon (https://dbe.rah.es/biografias/53839/salvador-cabeza-de-leon)	Salvador Cabeza de León	Betanzos	1864-02-04	Santiago de Compostela	1934-05-20	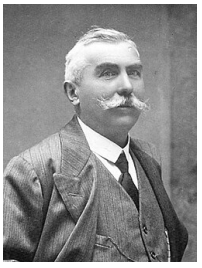
526	Q12399508	54748/salvador-parga-torreiro (https://dbe.rah.es/biografias/54748/salvador-parga-torreiro)	Salvador Parga Torreiro	Santiago de Compostela	1838-09-24	Santiago de Compostela	1901-04-28	
527	Q12399509	22310/salvador-velayos-hermida (https://dbe.rah.es/biografias/22310/salvador-velayos-hermida)	Salvador Velayos Hermida	Lugo	1908	Madrid	1997-06-03	
528	Q12400275	50658/senen-canido-y-pardo (https://dbe.rah.es/biografias/50658/senen-canido-y-pardo)	Senén Canido Pardo	Pontevedra	1858	Pontevedra	1929-08-27	
529	Q12400312	29185/sergio-rabade-romeo (https://dbe.rah.es/biografias/29185/sergio-rabade-romeo)	Sergio Rábade	Saavedra	1925-01-28	Madrid	2018-03-26	
530	Q12400427	34204/severino-chacon-bergueiro (https://dbe.rah.es/biografias/34204/severino-chacon-bergueiro)	Severino Chacón	Parada	1884-11-14	Madrid	1978-07-31	
531	Q12400483	17534/simon-rodriguez-de-castro (https://dbe.rah.es/biografias/17534/simon-rodriguez-de-castro)	Simón Rodríguez	Santiago de Compostela	1679	Santiago de Compostela	1751	
532	Q12400975	66233/telesforo-ojea-y-somoza (https://dbe.rah.es/biografias/66233/telesforo-ojea-y-somoza)	Telesforo Ojea Somoza	Lama de Rei	1858-01-05	Lugo Fontei	1890-07-22	
533	Q12401613	32527/uxio-souto-campos (https://dbe.rah.es/biografias/32527/uxio-souto-campos)	Uxío Souto	Xinzo	1905-07-09	México	1990-11-28	

534	Q12401829	34002/vicente-goyanes-cedron (https://dbe.rah.es/biografias/34002/vicente-goyanes-cedron)	Vicente Goyanes Cedrón	Ourense	1865	Santiago de Compostela	1954-01-30	
535	Q12402638	68147/gerardo-alvarez-gallego (https://dbe.rah.es/biografias/68147/gerardo-alvarez-gallego)	Xerardo Álvarez Gallego	Ourense	1899-11-29	Miami	1986-04-04	
536	Q12402687	34851/jesus-rodriguez-lopez (https://dbe.rah.es/biografias/34851/jesus-rodriguez-lopez)	Xesús Rodríguez López	Lugo	1859-07-28	Lugo	1917-03-24	
537	Q12402769	38305/xose-bar-boo (https://dbe.rah.es/biografias/38305/xose-bar-boo)	Xosé Bar Boo	Vigo	1922-09-25	Santiago de Compostela	1994-02-21	
538	Q12402791	28946/gabriel-xose-eiroa-barral (https://dbe.rah.es/biografias/28946/gabriel-xose-eiroa-barral)	Xosé Eiroa	Santiago de Compostela	1892-11-30	Santiago de Compostela	1935-02-21	
539	Q12402793	25968/jose-antonio-fernandez-lopez (https://dbe.rah.es/biografias/25968/jose-antonio-fernandez-lopez)	Xosé Fernández López	Lugo	1904-09-08	Madrid	1986-12-21	
540	Q12402796	51539/jose-gil-y-gil (https://dbe.rah.es/biografias/51539/jose-gil-y-gil)	Xosé Gil y Gil	Barxa	1870-04-03	Vigo	1937-01-01	
541	Q12402872	53958/jose-perez-ballesteros (https://dbe.rah.es/biografias/53958/jose-perez-ballesteros)	Xosé Pérez Ballesteros	Santiago de Compostela	1833-06-30	A Coruña	1918-10-30	
542	Q12402876	53878/jose-ramon-fernandez-oxea (https://dbe.rah.es/biografias/53878/jose-ramon-fernandez-oxea)	Xosé Ramón Fernández-Oxea	Ourense	1896-04-05	Madrid	1988-05-02	

543	Q12403074	44113/angel-lazaro-machado (https://dbe.rah.es/biografias/44113/angel-lazaro-machado)	Ángel Lázaro Machado	Velle	1900-01-27	Madrid	1985-02-22	
544	Q12901739	9108/rafael-estrada-y-arnaiz (https://dbe.rah.es/biografias/9108/rafael-estrada-y-arnaiz)	Rafael Estrada Arnáiz	Ferrol	1884-10-24 1885-10-24	Madrid	1956-10-18	
545	Q13418010	32528/camilo-nogueira-martinez (https://dbe.rah.es/biografias/32528/camilo-nogueira-martinez)	Camilo Nogueira	Lavadores	1904-07-22	Lavadores	1982-03-02	
546	Q14572568	69425/raimundo-patino-mancebo (https://dbe.rah.es/biografias/69425/raimundo-patino-mancebo)	Reimundo Patiño	A Coruña	1936-03-08	A Coruña	1985-08-20	
547	Q14701415	77014/juan-de-kindelan-y-oreagan (https://dbe.rah.es/biografias/77014/juan-de-kindelan-y-oreagan)	Jean de Kindelan	Pontevedra	1759-12-07	París	1822-11-13	
548	Q15102650	12756/manuel-mampaso-bueno (https://dbe.rah.es/biografias/12756/manuel-mampaso-bueno)	Manuel Mampaso	A Coruña	1924	Madrid	2001-06-07	
549	Q15453050	19492/luis-de-losada (https://dbe.rah.es/biografias/19492/luis-de-losada)	Luis de Lossada	Quiroga	1681-02-20	Salamanca	1748-02-27	
550	Q15831623	72908/maximino-romero-de-lema (https://dbe.rah.es/biografias/72908/maximino-romero-de-lema)	Maximino Romero de Lema	Baio	1911-11-15		1996-10-29	
551	Q15982477	41236/arturo-carretero-y-sanchez (https://dbe.rah.es/biografias/41236/arturo-carretero-y-sanchez)	Arturo Carretero	Santiago de Compostela	1852	Madrid	1903-11-04	
552	Q16164089	75134/jose-avila-y-lamas (https://dbe.rah.es/biografias/75134/jose-avila-y-lamas)	José Ávila Lamas	Tui	1803-11-13 1803-11-12	Ourense	1866-01-02	
553	Q16493999	26530/manuel-barreiro-alvarez (https://dbe.rah.es/biografias/26530/manuel-barreiro-alvarez)	Manuel Barreiro Álvarez	Baiona	1880-10-23	Baiona	1940-07-13	

554	Q16527132	50937/anselmo-de-la-pena (https://dbe.rah.es/biografias/50937/anselmo-de-la-pena)	Anselmo de la Peña	Cabanelas	1645-04	Agrigento	1729-08-04	
555	Q16529187	38878/alonso-perez-de-vivero (https://dbe.rah.es/biografias/38878/alonso-perez-de-vivero)	Alonso Pérez de Vivero	O Vicedo	No/unknown value	Burgos	1453	
556	Q16573384	113697/guillermo-quintana-lacaci (https://dbe.rah.es/biografias/113697/guillermo-quintana-lacaci)	Guillermo Quintana Lacaci	Ferrol	1916-07-06	Madrid	1984-01-29	
557	Q16582953	11205/jose-goyanes-capdevila (https://dbe.rah.es/biografias/11205/jose-goyanes-capdevila)	José Goyanes Capdevila	Monforte de Lemos	1876-06-16	Santa Cruz de Tenerife	1964	
558	Q16598183	manuel-maria-carreira-verez (https://dbe.rah.es/biografias/manuel-maria-carreira-verez)	Manuel Carreira	Vilarrube	1931-05-31	Salamanca	2020-02-03	
559	Q16607435	17139/miguel-de-romay (https://dbe.rah.es/biografias/17139/miguel-de-romay)	Miguel de Romay	Forcarei	1670		1740	
560	Q16624300	35171/ramon-maria-lopez-vazquez (https://dbe.rah.es/biografias/35171/ramon-maria-lopez-vazquez)	Ramón López Vázquez	Redondela	1807-09-29		1868	
561	Q16625406	77614/ricardo-de-la-puente-baamonde (https://dbe.rah.es/biografias/77614/ricardo-de-la-puente-baamonde)	Ricardo de la Puente Bahamonde	Ferrol	1895-06-05	Ceuta	1936-08-04	
562	Q16628061	27873/salvador-lissarrague-novoa (https://dbe.rah.es/biografias/27873/salvador-lissarrague-novoa)	Salvador Lissarrague Novoa	Santiago de Compostela	1910-01-25	Madrid	1967-03-14	
563	Q16658279	70252/jose-luis-torres-fernandez (https://dbe.rah.es/biografias/70252/jose-luis-torres-fernandez)	José Ibáñez Fernández	Monforte de Lemos	1901	Madrid	1966-12-04	

564	Q16947522	11688/manuel-castro-gil (https://dbe.rah.es/biografias/11688/manuel-castro-gil)	Manuel Castro Gil	Lugo	1891-01-20	Madrid	1963-04-03 1963	
565	Q17413202	35302/baldomero-lois-asorey (https://dbe.rah.es/biografias/35302/baldomero-lois-asorey)	Baldomero Lois Asorey	Santiago de Compostela	1900	Santiago de Compostela	1977-12-12	
566	Q17413220	47695/alvaro-cebreiro-martinez (https://dbe.rah.es/biografias/47695/alvaro-cebreiro-martinez)	Álvaro Cebreiro	A Coruña	1903-05-26	A Coruña	1956-11-09	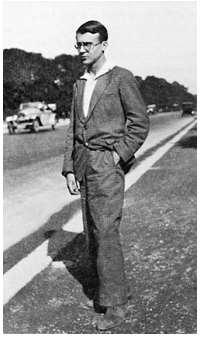
567	Q17413244	24871/manuel-taboada-roca (https://dbe.rah.es/biografias/24871/manuel-taboada-roca)	Manuel Taboada Roca	Melide	1904-01-17	Madrid	2006-03-03	
568	Q17413246	38301/francisco-castro-represas (https://dbe.rah.es/biografias/38301/francisco-castro-represas)	Francisco Castro Represas	Vigo	1905-06-11	Vigo	1997-04-23	
569	Q17413348	36275/jose-caridad-mateo (https://dbe.rah.es/biografias/36275/jose-caridad-mateo)	Xosé Caridad Mateo	Betanzos	1906-06-24	México	1996	
570	Q17413357	52908/rafael-ochoa-carrasco (https://dbe.rah.es/biografias/52908/rafael-ochoa-carrasco)	Rafael Ochoa Carrasco	Vilagarcía de Arousa	1907-10-16	Francia	No/unknown value	
571	Q17413358	32520/luis-pintos-fonseca (https://dbe.rah.es/biografias/32520/luis-pintos-fonseca)	Luís Pintos Fonseca	Pontevedra	1906-01-26	Pontevedra	1959-07-25	
572	Q17413373	33990/fermin-fernandez-garcia-armesto (https://dbe.rah.es/biografias/33990/fermin-fernandez-garcia-armesto)	Fermín Fernández Armesto	A Mezquita	1907-11-11	A Coruña	1979-05-07	
573	Q17413403	47756/jose-sesto-lopez (https://dbe.rah.es/biografias/47756/jose-sesto-lopez)	Xosé Sesto	Pontevedra	1909-10-06	Caracas	1998-10-20	
574	Q17413418	53347/alvaro-paradela-criado (https://dbe.rah.es/biografias/53347/alvaro-paradela-criado)	Álvaro Paradela	A Coruña	1911-03-24	Narón	1979-12-13	

575	Q17413419	65480/jose-pardo-babarro (https://dbe.rah.es/biografias/65480/jose-pardo-babarro)	José Pardo Babarro	Ourense	1911-06-10		1938-07-21	
576	Q17413429	75883/antonio-rodriguez-fraiz (https://dbe.rah.es/biografias/75883/antonio-rodriguez-fraiz)	Antonio Rodríguez Fraiz	Tomonde	1912-11-30	Pontevedra	1995-06-09	
577	Q17413477	21428/luciano-yordi-de-carricarte (https://dbe.rah.es/biografias/21428/luciano-yordi-de-carricarte)	Luciano Yordi de Carricarte	A Coruña	1917-04-02	A Coruña	1978-03-28	
578	Q17414099	47588/agustin-perez-bellas (https://dbe.rah.es/biografias/47588/agustin-perez-bellas)	Agustín Pérez Bellas	Vigo	1927		1982	
579	Q17415196	32544/xavier-pousa-carrera (https://dbe.rah.es/biografias/32544/xavier-pousa-carrera)	Xavier Pousa Carrera	Goián	1931-04-13	Vigo	2000-12-08	
580	Q17909109	133602/carlos-abella-y-ramallo (https://dbe.rah.es/biografias/133602/carlos-abella-y-ramallo)	Carlos Abella y Ramallo	A Coruña	1934-04-13	Madrid	2014-08-12	
581	Q18244919	38976/antonio-pedro-nolasco-de-lanzos-y-taboada (https://dbe.rah.es/biografias/38976/antonio-pedro-nolasco-de-lanzos-y-taboada)	Antonio Pedro Nolasco de Lanzós y Taboada	Vilaxoán Sobrán (San Martiño)	1688	Madrid	1754-02-16	
582	Q18711752	4837/dalmiro-de-la-valgoma-y-diaz-varela (https://dbe.rah.es/biografias/4837/dalmiro-de-la-valgoma-y-diaz-varela)	Dalmiro de la Válgoma y Díaz-Varela	Monforte de Lemos	1904-05-07	Madrid	1990-05-09	
583	Q19003928	80054/teodosio-vesteiro-torres (https://dbe.rah.es/biografias/80054/teodosio-vesteiro-torres)	Teodosio Vesteiro Torres	Vigo	1847-06-11	Madrid	1876-06-12	
584	Q19291063	50932/gregorio-parcero-de-castro (https://dbe.rah.es/biografias/50932/gregorio-parcero-de-castro)	Gregorio Parcero	Tui	1563 1566-03-12	Tortosa	1663-12-17	
585	Q19799815	7292/luis-aizpuru-mondejar (https://dbe.rah.es/biografias/7292/luis-aizpuru-mondejar)	Luis Aizpuru y Mondéjar	Ferrol	1857-02-05	Madrid	1939-03-31	
586	Q19801588	46524/victor-solino-seminario (https://dbe.rah.es/biografias/4	Víctor Soliño	Baiona	1897-09-10	Montevideo	1983-10-13	

		6524/victor-solino-seminario)						
587	Q20002023	70442/gabriel-anton-iboleon (https://dbe.rah.es/biografias/70442/gabriel-anton-iboleon)	Gabriel Antón Iboleón	Ferrol	1854-09-02	Madrid	1924-02-02	
588	Q20004405	11515/jose-maria-de-labra-suazo (https://dbe.rah.es/biografias/11515/jose-maria-de-labra-suazo)	José María de Labra Suazo	A Coruña	1925	Palma	1994-10-18	
589	Q20004824	92621/juan-alfonso-varela-de-losada (https://dbe.rah.es/biografias/92621/juan-alfonso-varela-de-losada)	Juan Alfonso Varela de Losada	Chantada	1723-12-11		1769-05-24	
590	Q20532749	38298/antonio-cominges-tapias (https://dbe.rah.es/biografias/38298/antonio-cominges-tapias)	Antonio Cominges	Vigo	1897-07-24	Vigo	1987-01-27	
591	Q20532778	65339/jose-maria-castro-bolano (https://dbe.rah.es/biografias/65339/jose-maria-castro-bolano)	José María Castro Bolaño	Vilalba	1803	Lugo	1876	
592	Q20532822	135047/jose-antonio-ferreiro-gonzalez (https://dbe.rah.es/biografias/135047/jose-antonio-ferreiro-gonzalez)	José Antonio Ferreiro González	O Valadouro	1952	Vitoria	1978-09-23	
593	Q20532839	9594/jose-antonio-mauro-ferreiro-suarez (https://dbe.rah.es/biografias/9594/jose-antonio-mauro-ferreiro-suarez)	Xosé Ferreiro	Noia	1738	Hermisende	1830	
594	Q20532861	28893/manuel-abelenda-zapata (https://dbe.rah.es/biografias/28893/manuel-abelenda-zapata)	Manuel Abelenda Zapata	A Coruña	1889-11-02	Perillo	1957-02-20	
595	Q20532952	4751/jose-rodriguez-gonzalez (https://dbe.rah.es/biografias/4751/jose-rodriguez-gonzalez)	Xosé Rodríguez González	Bermés	1770-10-25	Santiago de Compostela	1824-09-30	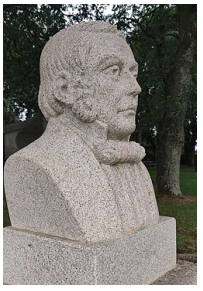

596	Q20533001	33979/jose-maria-chao-rodriguez (https://dbe.rah.es/biografias/33979/jose-maria-chao-rodriguez)	José María Chao Rodríguez	Lebosende	1790-03-30	Vigo	1858-11-01	
597	Q20533162	131415/primitivo-elio-rodriguez-sanjurjo (https://dbe.rah.es/biografias/131415/primitivo-elio-rodriguez-sanjurjo)	Primitivo Rodríguez Sanjurjo	Ourense	1880	Lugo	1947-12-20	
598	Q20533204	34909/angel-cobian-areal (https://dbe.rah.es/biografias/34909/angel-cobian-areal)	Ángel Cobián Areal	Romai	1854	Pontevedra	1901-05-14	
599	Q20533207	53237/luis-rodriguez-seoane (https://dbe.rah.es/biografias/53237/luis-rodriguez-seoane)	Luís Rodríguez Seoane	Pontevedra	1836-04-05	Santiago de Compostela	1902-08-12	
600	Q20533209	9926/jose-frau (https://dbe.rah.es/biografias/9926/jose-frau)	José Frau	Vigo	1898-05-15	Madrid	1976-03-24	
601	Q20533330	47004/jose-pardo-bazan-y-mosquera (https://dbe.rah.es/biografias/47004/jose-pardo-bazan-y-mosquera)	José Pardo Bazán	A Coruña	1827-06-20	A Coruña	1890-03-23	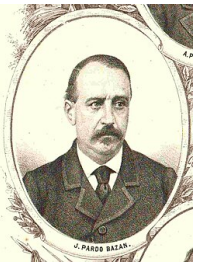
602	Q20533349	79279/manuel-pardo-de-guevara-y-de-la-vega (https://dbe.rah.es/biografias/79279/manuel-pardo-de-guevara-y-de-la-vega)	Manuel Pardo de la Vega	Outeiro de Rei	1832	Lugo	1907-02-04	
603	Q20533386	66281/jose-maria-pardo-montenegro-y-cordal (https://dbe.rah.es/biografias/66281/jose-maria-pardo-montenegro-y-cordal)	José María Pardo Montenegro Cordal	Vilalba	1824-03-01		1899-12	
604	Q20533418	137416/benigno-alvarez-bugallal (https://dbe.rah.es/biografias/137416/benigno-alvarez-bugallal)	Benigno Álvarez Bugallal	Ponteareas	1837-09-05	Alacant	1894-01-01	

605	Q20533423	35057/francisco-romero-molezun (https://dbe.rah.es/biografias/35057/francisco-romero-molezun)	Francisco Romero Molezún	Santiago de Compostela	1872-03-14	Santiago de Compostela	1938-08-19	
606	Q20533450	15921/manuel-cordero-perez (https://dbe.rah.es/biografias/15921/manuel-cordero-perez)	Manuel Cordero Pérez	Riomol	1885-08-19	Buenos Aires	1941-04-25	
607	Q20533514	83712/jose-pastor-horta (https://dbe.rah.es/biografias/83712/jose-pastor-horta)	José Pastor Horta	A Coruña	1820-11-21	Vichy	1877-05-27	
608	Q20533526	36265/jesus-lopez-de-rego-y-labarta (https://dbe.rah.es/biografias/36265/jesus-lopez-de-rego-y-labarta)	Jesús López de Rego	Santiago de Compostela	1876-12-05	Santiago de Compostela Padrón	1972-11-15	
609	Q20533528	28938/imeldo-corral-gonzalez (https://dbe.rah.es/biografias/28938/imeldo-corral-gonzalez)	Imeldo Corral	Ferrol	1889-07-07	Ferrol	1976-09-08	
610	Q20533535	67138/felix-alvarez-villamil (https://dbe.rah.es/biografias/67138/felix-alvarez-villamil)	Félix Álvarez Villaamil	Recaré	1820	Lourenzá	1881-04-26	
611	Q20533589	32495/jesus-rodriguez-corredoyra (https://dbe.rah.es/biografias/32495/jesus-rodriguez-corredoyra)	Xesús Corredoyra	Lugo	1889-04-05	Santiago de Compostela	1939-12	
612	Q20533594	17103/jose-gambino (https://dbe.rah.es/biografias/17103/jose-gambino)	Xosé Gambino	pazo do Faramello	1719-05-14	Santiago de Compostela	1775-08-24	
613	Q20533632	45522/jose-pazo-montes (https://dbe.rah.es/biografias/45522/jose-pazo-montes)	José Pazó Montes	Pontevedra	1902-08-16		1978	
614	Q20533726	34779/juan-lopez-suarez (https://dbe.rah.es/biografias/34779/juan-lopez-suarez)	Juan López Suárez	Vilacaíz	1884	Madrid	1970-08-12	
615	Q20534274	34469/angel-baltar-cortes (https://dbe.rah.es/biografias/34469/angel-baltar-cortes)	Ángel Baltar Cortés	Padrón	1868-03-12	Santiago de Compostela	1934-03-30	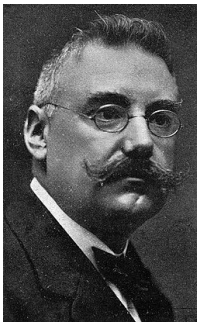
616	Q20534336	26233/manuel-maria-manso-quijano (https://dbe.rah.es/biograf	Manuel María Manso Quijano	Ferrol	1918-10-05		2006-08-04	

		ias/26233/manuel-maria-manso-quijano)						
617	Q20534368	64790/claro-jose-sendon (https://dbe.rah.es/biografias/64790/claro-jose-sendon)	Claro José Sendón	Muros	1897-04-18 1897	Nova York	1937-11 1937	
618	Q20534480	53793/bernardo-barreiro-y-vazquez-varela (https://dbe.rah.es/biografias/53793/bernardo-barreiro-y-vazquez-varela)	Bernardo Barreiro	Santiago de Compostela	1850-01-21	A Coruña	1904-11-27	
619	Q20534528	83713/pedro-barrie-pastor (https://dbe.rah.es/biografias/83713/pedro-barrie-pastor)	Pedro Barrié Pastor	A Coruña	1843-07-30	A Coruña	1919-01-27	
620	Q20534658	66153/rafael-martinez-cortina (https://dbe.rah.es/biografias/66153/rafael-martinez-cortina)	Rafael Martínez Cortiña	Lugo	1937-04-11		2007-02-06	
621	Q20534768	67319/jose-bermudez-y-fernandez-de-la-puente (https://dbe.rah.es/biografias/67319/jose-bermudez-y-fernandez-de-la-puente)	José Bermúdez de la Puente	A Coruña	1849-07-22	Palencia	1905-08-16	
622	Q20534807	51544/joaquin-pintos-amado (https://dbe.rah.es/biografias/51544/joaquin-pintos-amado)	Joaquín Pintos	Vigo	1881-03-04	Pontevedra	1967-10-16	
623	Q20534832	95384/rafael-gonzalez-besada-vidal (https://dbe.rah.es/biografias/95384/rafael-gonzalez-besada-vidal)	Rafael González Besada	Tui	1822-09-09	Guillarei	1893-05	
624	Q20534879	32522/lino-jose-martinez-villafinez (https://dbe.rah.es/biografias/32522/lino-jose-martinez-villafinez)	Lino Martínez Villafínez	Marín	1892-09-23	Santiago de Compostela	1970-02-09	
625	Q20534915	34500/francisco-ponte-y-blanco (https://dbe.rah.es/biografias/34500/francisco-ponte-y-blanco)	Francisco Ponte Blanco	A Coruña	1853-07-08	A Coruña	1926-08-23	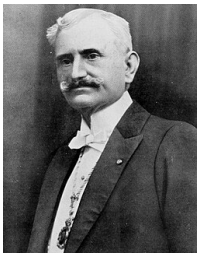

626	Q20534969	56572/juan-gonzalez-montenegro (https://dbe.rah.es/biografias/56572/juan-gonzalez-montenegro)	Juan González Montenegro	Noia	1861-02-17	Arxentina	20th century	
627	Q20534982	71938/gaspar-masso-garcia (https://dbe.rah.es/biografias/71938/gaspar-masso-garcia)	Gaspar Massó García	Bueu	1893-06-09	Vigo	1991-02-18	
628	Q20534983	33983/aurelio-victor-francisco-enriquez-gonzalez (https://dbe.rah.es/biografias/33983/aurelio-victor-francisco-enriquez-gonzalez)	Aurelio Enríquez González	O Barco de Valdeorras	1845-07-18	Baños de Montemayor	1910-07-30	
629	Q20535011	56770/xavier-boveda-perez (https://dbe.rah.es/biografias/56770/xavier-boveda-perez)	Xavier Bóveda	Gomesende	1898-01-31	Madrid	1963-10-31	
630	Q20535016	45790/paulino-suarez-suarez (https://dbe.rah.es/biografias/45790/paulino-suarez-suarez)	Paulino Suárez Suárez	Cicillón	1884		1970	
631	Q20535072	28921/isidoro-brocos-gomez (https://dbe.rah.es/biografias/28921/isidoro-brocos-gomez)	Isidoro Brocos	Santiago de Compostela	1841-04-04	Santiago de Compostela	1914-11-26	
632	Q20535123	29044/manuel-prado-marino (https://dbe.rah.es/biografias/29044/manuel-prado-marino)	Manuel de Prado Mariño	Santiago de Compostela	1772-09-27		1822-01-19	
633	Q20535203	8551/luciano-de-taxonera-y-vivanco (https://dbe.rah.es/biografias/8551/luciano-de-taxonera-y-vivanco)	Luciano Taxonera Vivanco	Ferrol	1890-04-04	Caracas	1967-04-30	
634	Q20535295	34966/pablo-manuel-cachon-villar (https://dbe.rah.es/biografias/34966/pablo-manuel-cachon-villar)	Pablo Cachón	Malpica de Bergantiños	1935		2016-08-07	

635	Q20535445	34959/enrique-hervada-garcia-sampedro (https://dbe.rah.es/biografias/34959/enrique-hervada-garcia-sampedro)	Enrique Hervada	A Coruña	1883	A Coruña	1953-04-04	
636	Q20535446	95634/juan-bernardo-quiroga-y-uria (https://dbe.rah.es/biografias/95634/juan-bernardo-quiroga-y-uria)	Juan Bernardo Quiroga Uría	O Hospital	18th century	No/unknown value	19th century	
637	Q20535451	24687/nicolas-lopez (https://dbe.rah.es/biografias/24687/nicolas-lopez)	Siro Montenegro López	Moaña	1818-06-25	Lugo	1889-04-06	
638	Q20535457	61404/david-fernandez-dieguez (https://dbe.rah.es/biografias/61404/david-fernandez-dieguez)	David Fernández Diéguez	A Coruña	1875-10-11	A Coruña	1936-12-24	
639	Q20535524	29019/serafin-moralejo-alvarez (https://dbe.rah.es/biografias/29019/serafin-moralejo-alvarez)	Serafín Moralejo	Santiago de Compostela	1946-10-31	Santiago de Compostela	2011-08-10	
640	Q20535557	53905/antonio-maria-de-la-iglesia-gonzalez (https://dbe.rah.es/biografias/53905/antonio-maria-de-la-iglesia-gonzalez)	Antonio María de la Iglesia	Santiago de Compostela	1822-01-13	A Coruña	1892	
641	Q20535605	90374/jose-ramon-ulloa-pimentel (https://dbe.rah.es/biografias/90374/jose-ramon-ulloa-pimentel)	José Ulloa Pimentel	Lalín	1805-04-07	Santiago de Compostela	1876	
642	Q20535780	53845/lois-galo-vicente-carre-alvarellos (https://dbe.rah.es/biografias/53845/lois-galo-vicente-carre-alvarellos)	Lois Carré Alvarellos	A Coruña	1898-01-22	A Coruña	1965-04-26	
643	Q20535801	36276/santiago-rey-pedreira (https://dbe.rah.es/biografias/36276/santiago-rey-pedreira)	Santiago Rey Pedreira	A Coruña	1902-02-06	A Coruña	1977-07-10	
644	Q20535817	4157/antonio-rey-soto (https://dbe.rah.es/biografias/4157/antonio-rey-soto)	Antonio Rey Soto	Ourense	1879-02-18	Madrid	1966-02-20	

645	Q20535825	28997/juan-luis-lopez-garcia (https://dbe.rah.es/biografias/28997/juan-luis-lopez-garcia)	Juan Luis	Santiago de Compostela	1894	Madrid	1979	
646	Q20535841	68873/ricardo-caruncho-crosa (https://dbe.rah.es/biografias/68873/ricardo-caruncho-crosa)	Ricardo Caruncho	A Coruña	1848-06-12	A Coruña	1902-02-02	
647	Q20535866	29079/francisco-vazquez-diaz (https://dbe.rah.es/biografias/29079/francisco-vazquez-diaz)	Francisco Vázquez Díaz	Santiago de Compostela	1898-09-07	San Xoán	1988-02-21	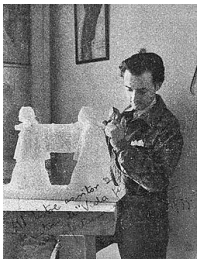
648	Q20535887	53236/jose-casal-y-lois (https://dbe.rah.es/biografias/53236/jose-casal-y-lois)	Xosé Casal Lois	Pontevedra	1845-02-16	Pontevedra	1912-04-17	
649	Q20535938	47825/victor-maria-vazquez-rodriguez (https://dbe.rah.es/biografias/47825/victor-maria-vazquez-rodriguez)	Víctor María Vázquez Rodríguez	Vigo	1856-04-26		1884-09-27	
650	Q20535980	7023/emilio-novoa-gonzalez (https://dbe.rah.es/biografias/7023/emilio-novoa-gonzalez)	Emilio Novoa González	Ourense	1895-02-10	Madrid	1972-02-03	
651	Q20536047	78346/jose-verea-y-aguiar (https://dbe.rah.es/biografias/78346/jose-verea-y-aguiar)	José Verea Aguiar	Santiago de Compostela	1775	Santiago de Compostela	1849-04-17	
652	Q20640431	25758/juan-romero-moreno (https://dbe.rah.es/biografias/25758/juan-romero-moreno)	Juan Romero y Moreno	Ferrol	1827-05-06	Madrid	1893-04-21	
653	Q20898217	33807/jeronimo-fernandez-de-castro-delgado (https://dbe.rah.es/biografias/33807/jeronimo-fernandez-de-castro-delgado)	Jerónimo de San Félix	Baltar	1758-04-07	Albarracín	1828-10-05	
654	Q20987120	36284/leoncio-bescansa-casares (https://dbe.rah.es/biog	Leoncio Bescansa	A Coruña	1879-09-12	A Coruña	1957-05-15	

		rafias/36284/leoncio-bescansa-casares)						
655	Q20987121	36214/faustino-dominguez-coumes-gay (https://dbe.rah.es/biografias/36214/faustino-dominguez-coumes-gay)	Faustino Domínguez Coumes-Gay	A Coruña	1845-08-31	A Coruña	1900-07-17	
656	Q20995071	73307/juan-aboal-y-aboal (https://dbe.rah.es/biografias/73307/juan-aboal-y-aboal)	Juan Aboal Aboal	Pontevedra	1893-09-24		1966-08-14	
657	Q21604091	14947/joaquin-gutierrez-de-rubalcava-y-casal (https://dbe.rah.es/biografias/14947/joaquin-gutierrez-de-rubalcava-y-casal)	Joaquín Gutiérrez de Rubalcaba Casal	Ferrol	1803-03-19	Madrid	1881-04-13	
658	Q21656401	52275/bartolome-jose-crespo-y-borbon (https://dbe.rah.es/biografias/52275/bartolome-jose-crespo-y-borbon)	Bartolomé José Crespo y Borbón	Ferrol	1811	A Habana	1871	
659	Q21782637	23967/antonio-mendez-casal (https://dbe.rah.es/biografias/23967/antonio-mendez-casal)	Antonio Méndez Casal	Monforte de Lemos	1883	Madrid	1940-01-13	
660	Q22927407	61347/manuel-maria-acevedo-y-pola (https://dbe.rah.es/biografias/61347/manuel-maria-acevedo-y-pola)	Manuel María Acevedo y Pola	Vigo	1769-01-19 1769		1840-03-11 1840	
661	Q23213966	4184/federico-ribas-montenegro (https://dbe.rah.es/biografias/4184/federico-ribas-montenegro)	Federico Ribas	Bouzas	1890-10-26	Madrid	1952-09-11	
662	Q23306587	25044/luis-garcia-arias (https://dbe.rah.es/biografias/25044/luis-garcia-arias)	Luís García Arias	Chantada	1921-04-24	Madrid	1973-01-18	
663	Q23309987	7670/manuel-de-saralegui-y-medina (https://dbe.rah.es/biografias/7670/manuel-de-saralegui-y-medina)	Manuel de Saralegui y Medina	Ferrol	1851-06-04 1851	Madrid	1926-08-20	

664	Q24013653	33994/heliodoro-gallego-armesto (https://dbe.rah.es/biografias/33994/heliodoro-gallego-armesto)	Heliodoro Gallego Armesto	A Pobra de Trives	1872-12-18	Santiago de Compostela	1934-03-19	
665	Q24013678	35301/ramon-rodriguez-somoza (https://dbe.rah.es/biografias/35301/ramon-rodriguez-somoza)	Ramón Rodríguez Somoza	Vilanova	1899	Santiago de Compostela	1994-10-22	
666	Q24013711	55879/urbano-gonzalez-varela (https://dbe.rah.es/biografias/55879/urbano-gonzalez-varela)	Urbano González	Santiago de Compostela	1868-03-03	Santiago de Compostela	1906-04-24	
667	Q24248090	32542/rafael-alonso-fernandez (https://dbe.rah.es/biografias/32542/rafael-alonso-fernandez)	Rafael Alonso	Pontevedra	1924		1995	
668	Q24255949	65227/victor-pruneda-soriano (https://dbe.rah.es/biografias/65227/victor-pruneda-soriano)	Víctor Pruneda	Ferrol	1809-11-01	Teruel	1882-07-15	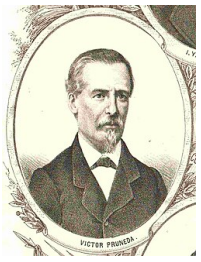
669	Q24279110	69989/mariano-gomez-zamalloa-y-quirce (https://dbe.rah.es/biografias/69989/mariano-gomez-zamalloa-y-quirce)	Mariano Gómez-Zamalloa y Quirce	A Coruña	1897-03-26	Madrid	1973-09-04	
670	Q24287646	35089/manuel-cabaleiro-goas (https://dbe.rah.es/biografias/35089/manuel-cabaleiro-goas)	Manuel Cabaleiro Goás	A Coruña	1918-01-06	Santiago de Compostela	1977-02-01	
671	Q24941931	57447/verardo-garcia-rey (https://dbe.rah.es/biografias/57447/verardo-garcia-rey)	Verardo García Rey	A Coruña	1872	Molinaseca	1931	
672	Q25422503	18340/jacobo-maria-parga-y-puga (https://dbe.rah.es/biografias/18340/jacobo-maria-parga-y-puga)	Jacobo María de Parga y Puga	Vilacova	1774-05-17	Madrid	1850-04-17	
673	Q25422685	25345/armando-duran-miranda (https://dbe.rah.es/biografias/25345/armando-duran-miranda)	Armando Durán Miranda	Lugo	1913-07-10	Madrid	2001-01-13	

674	Q25422735	31418/alfredo-souto-cuero (https://dbe.rah.es/biografias/31418/alfredo-souto-cuero)	Alfredo Souto Cuero	A Coruña	1862-05-14	A Coruña	1940-09-06	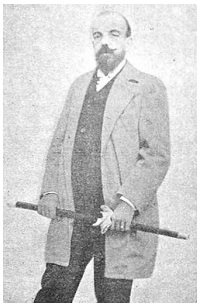
675	Q25422765	32500/maximo-ramos-lopez (https://dbe.rah.es/biografias/32500/maximo-ramos-lopez)	Máximo Ramos	A Graña	1880-09-04	Madrid	1944-02-25	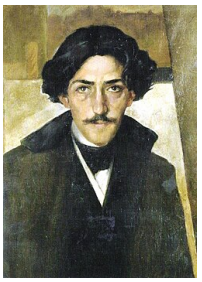
676	Q25423437	34999/gustavo-fernandez-y-rodriguez-bastos (https://dbe.rah.es/biografias/34999/gustavo-fernandez-y-rodriguez-bastos)	Gustavo Fernández y Rodríguez Bastos	Ribadavia	1841-08-24	Madrid	1929-01-20	
677	Q25424027	25556/antonio-garcia-varela (https://dbe.rah.es/biografias/25556/antonio-garcia-varela)	Antonio García Varela	O Carballiño	1875-08-08	Madrid	1942-08-30	
678	Q25509797	7193/pedro-antonio-acuna-y-malvar (https://dbe.rah.es/biografias/7193/pedro-antonio-acuna-y-malvar)	Pedro Acuña Malvar	Salcedo	1755-04-12		1814-11-22	
679	Q25510342	95187/manuel-freyre-de-castrillon (https://dbe.rah.es/biografias/95187/manuel-freyre-de-castrillon)	Manuel Freire Castrillón	Santiago de Compostela	1751		1820s	
680	Q25510366	34482/juan-bautista-caamina (https://dbe.rah.es/biografias/34482/juan-bautista-caamina)	Juan Bautista Caamiña	Santiago de Compostela	1774	Portugal	1827	
681	Q25510429	42165/francisco-prieto-losada (https://dbe.rah.es/biografias/42165/francisco-prieto-losada)	Francisco Prieto Losada	Manzaneda	1853			
682	Q26223013	54953/pedro-elias (https://dbe.rah.es/biografias/54953/pedro-elias)	Pedro Helías	Galicia			1149-11-28	
683	Q27145657	32595/luis-maria-caruncho-amat (https://dbe.rah.es/biografias/32595/luis-maria-caruncho-amat)	Luis Caruncho	A Coruña	1929-01-15	Madrid	2016-10-07	
684	Q28113992	32560/manuel-constantino-ramon-grandio-lopez (https://dbe.rah.es/biografias/32560/manuel-constantino-ramon-grandio-lopez)	Tino Grandío	Guntín	1924-12-31	Lugo	1977-04-23	
685	Q28113994	32538/manuel-prego-de-oliver (https://dbe.rah.es/biografias/32538/manuel-prego-de-oliver)	Manuel Prego de Oliver	Ourense	1915-04-01	Ourense	1986-04-28	

686	Q28165509	32506/german-taibo-gonzalez (https://dbe.rah.es/biografias/32506/german-taibo-gonzalez)	Germán Taibo	A Coruña	1889-01-27	París	1919	
687	Q28355652	53621/ramon-pena-gil (https://dbe.rah.es/biografias/53621/ramon-pena-gil)	Ramón Peña	Santiago de Compostela	1892-09-08	Pontevedra	1967-09-26	
688	Q28502982	31416/manuel-angel-alvarez (https://dbe.rah.es/biografias/31416/manuel-angel-alvarez)	Manuel Ángel Álvarez	A Guarda	1855-02-15	Madrid	1921-09-01	
689	Q28653714	34899/evaristo-antonio-mosquera-quiroga (https://dbe.rah.es/biografias/34899/evaristo-antonio-mosquera-quiroga)	Evaristo Antonio Mosquera	Monforte de Lemos	1834	Pontevedra	1894-10	
690	Q28663022	83589/melchor-manuel-nunez-taboada (https://dbe.rah.es/biografias/83589/melchor-manuel-nunez-taboada)	Melchor Manuel Núñez de Taboada	Bendoiro	1778-09-05	París	1840-03-12	
691	Q28950257	18157/miguel-gil-casares (https://dbe.rah.es/biografias/18157/miguel-gil-casares)	Miguel Gil Casares	Santiago de Compostela	1871-09-22	Santiago de Compostela	1931-04-12	
692	Q29346398	53978/jose-bouchet (https://dbe.rah.es/biografias/53978/jose-bouchet)	José Bouchet	Xanza	1848	Buenos Aires	1919	
693	Q29571536	42371/jose-maria-de-arce-y-calderon-de-la-barca (https://dbe.rah.es/biografias/42371/jose-maria-de-arce-y-calderon-de-la-barca)	José María de Arce Calderón de la Barca	A Coruña	1762	A Coruña	1830	
694	Q30068891	41466/jose-miguelez-pampin (https://dbe.rah.es/biogr	José Miguélez Pampín	Barazón	1891-01-15	Madrid	1944-07-10	

		afias/41466/jose-miguelez-pampin)						
695	Q30077144	19206/manuel-antonio-fernandez-varela (https://dbe.rah.es/biografias/19206/manuel-antonio-fernandez-varela)	Manuel Fernández Varela	Ferrol	1772-09-21	Madrid	1834-09-28	
696	Q30077153	76734/jose-brana-muinos (https://dbe.rah.es/biografias/76734/jose-brana-muinos)	José Braña Muíños	A Coruña	1836		1904-06-28	
697	Q30077941	136656/manuel-rivera-y-sempere (https://dbe.rah.es/biografias/136656/manuel-rivera-y-sempere)	Manuel Rivera y Sempere	Vigo	1834	Vigo	1918	
698	Q30653270	46519/antonio-rodriguez-lesende (https://dbe.rah.es/biografias/46519/antonio-rodriguez-lesende)	Antonio Rodríguez Lesende	Vigo	1905	Buenos Aires	1979-10-02	
699	Q33132134	73480/ramon-goy-de-silva (https://dbe.rah.es/biografias/73480/ramon-goy-de-silva)	Ramón Goy de Silva	Ferrol	1883 1888	Madrid	1962-10-10	
700	Q36908351	66280/juan-manuel-pardo-gayoso (https://dbe.rah.es/biografias/66280/juan-manuel-pardo-gayoso)	Juan Manuel Pardo Gayoso	Lugo	1918-07-06	Santa Mariña	1995-09-08	
701	Q39080877	56630/juan-pardo-de-zela-y-vidal (https://dbe.rah.es/biografias/56630/juan-pardo-de-zela-y-vidal)	Juan Pardo de Zela y Vidal	Ferrol	1788		1868-08-06	
702	Q40685187	76754/benito-de-novoa-y-salgado (https://dbe.rah.es/biografias/76754/benito-de-novoa-y-salgado)	Benito de Novoa Salgado	Galicia	1620s	Cidade de México	1692-11-02	
703	Q40686943	56639/antonio-del-pino (https://dbe.rah.es/biografias/56639/antonio-del-pino)	Antonio del Pino	Ferrol	1783		1849-06-23	
704	Q42909563	47631/constantino-candeira-y-perez (https://dbe.rah.es/biografias/47631/constantino-candeira-y-perez)	Constantino Candeira Pérez	A Guarda	1892-03-12	Valladolid	1962-03-06	
705	Q42909626	68993/manuel-lois-garcia (https://dbe.rah.es/biografias/68993/manuel-lois-garcia)	Manuel Lois García	Ordes	1912-05-22		1937-09-07	

706	Q43803947	73780/prudencio-iglesias-hermida (https://dbe.rah.es/biografias/73780/prudencio-iglesias-hermida)	Prudencio Iglesias Hermida	A Coruña Lugo	1884 1883	Madrid	1919-04-17	
707	Q45845616	73071/emilio-fernandez-vaamonde (https://dbe.rah.es/biografias/73071/emilio-fernandez-vaamonde)	Emilio Fernández Vaamonde	A Coruña	1867	Madrid	1913	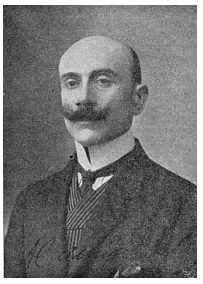
708	Q47258160	26418/manuel-deschamps-martinez (https://dbe.rah.es/biografias/26418/manuel-deschamps-martinez)	Manuel Deschamps	Sigrás	1853	Canet de Mar	1923	
709	Q47509239	29020/camilo-otero-martin (https://dbe.rah.es/biografias/29020/camilo-otero-martin)	Camilo Otero	Santiago de Compostela	1932-05-12	Santiago de Compostela	2003-08-26	
710	Q47804915	53547/rogelio-lorenzo-rodriguez (https://dbe.rah.es/biografias/53547/rogelio-lorenzo-rodriguez)	Rogelio Lorenzo	Ponteareas	1921	Pontevedra	2003	
711	Q48351543	32499/fernando-campo-sobrino (https://dbe.rah.es/biografias/32499/fernando-campo-sobrino)	Fernando Campo Sobrino	Pontevedra	1886-06-27	Madrid	1956-10-24	
712	Q48878111	85579/gonzalo-hevia-alvarez-quinones (https://dbe.rah.es/biografias/85579/gonzalo-hevia-alvarez-quinones)	Gonzalo Hevia Álvarez-Quiñones	Pontevedra	1916-09-11	Palma	1991-01-04	
713	Q49709898	51567/rafael-rodriguez-baixeras (https://dbe.rah.es/biografias/51567/rafael-rodriguez-baixeras)	Rafael Baixeras	A Pobra do Caramiñal	1947-11-19	Segovia	1989	
714	Q50274500	32556/antonio-lago-rivera (https://dbe.rah.es/biografias/32556/antonio-lago-rivera)	Antonio Lago Rivera	A Coruña	1916		1990	
715	Q50339078	31412/silvio-fernandez-y-rodriguez-bastos (https://dbe.rah.es/biografias/31412/silvio-fernandez-y-rodriguez-bastos)	Silvio Fernández y Rodríguez-Bastos	Ribadavia	1859	Ourense	1937-11-10	
716	Q51386280	82029/francisco-caldas-pereira-y-castro (https://dbe.rah.es/biografias/82029/francisco-caldas-pereira-y-castro)	Francisco de Caldas Pereira y Castro	Tui	1543		1597	

717	Q51467956	53446/pedro-inocencio-ferrer-sanz (https://dbe.rah.es/biografias/53446/pedro-inocencio-ferrer-sanz)	Pedro Ferrer	A Coruña	1870-04-05	A Coruña	1939-06-09	
718	Q51883246	92305/florencio-caula-villar (https://dbe.rah.es/biografias/92305/florencio-caula-villar)	Florencio Caula y Villar	A Coruña	1844-11-07	Madrid	1919-08-09	
719	Q52152431	9625/miguel-ferro-caaveiro (https://dbe.rah.es/biografias/9625/miguel-ferro-caaveiro)	Miguel Ferro Caaveiro	Santiago de Compostela	1740	Santiago de Compostela	1807-07-01	
720	Q52156182	22021/domingo-antonio-lois-monteagudo (https://dbe.rah.es/biografias/22021/domingo-antonio-lois-monteagudo)	Domingo Lois Monteagudo	Vilalén	1722-04-08	Granada	1785-12-13	
721	Q52160098	22373/melchor-prado-marino (https://dbe.rah.es/biografias/22373/melchor-prado-marino)	Melchor de Prado y Mariño	Santiago de Compostela	1770s	A Coruña	1834	
722	Q53146342	75136/miguel-ares-de-canabal (https://dbe.rah.es/biografias/75136/miguel-ares-de-canabal)	Miguel Ares Canaval	Présaras	1565	Ourense	1611-01-01	
723	Q55229096	69650/pio-pazos-y-vela-hidalgo (https://dbe.rah.es/biografias/69650/pio-pazos-y-vela-hidalgo)	Pío Pazos y Vela-Hidalgo	Ferrol	1841-09-09	Burgos	1913-01-14	
724	Q55688812	43665/juan-manuel-castro-rial-canosa (https://dbe.rah.es/biografias/43665/juan-manuel-castro-rial-canosa)	Juan Manuel Castro-Rial Canosa	Cee	1915-02-09	Madrid	2005 2005-11-07	
725	Q55769407	32557/antonio-tenreiro-brochon (https://dbe.rah.es/biografias/32557/antonio-tenreiro-brochon)	Antonio Tenreiro Brochón	A Coruña	1923		2006	
726	Q55769507	42168/antonio-davila-cons (https://dbe.rah.es/biografias/42168/antonio-davila-cons)	Antonio Dávila Cons	Vigo	1934		1993	
727	Q55769543	32518/virgilio-blanco-garrido (https://dbe.rah.es/biografias/32518/virgilio-blanco-garrido)	Virxilio Blanco Garrido	Guisande	1896-11-24	Guisande	1948-06-25	
728	Q55769558	32530/narciso-perez-rey (https://dbe.rah.es/biografias/32530/narciso-perez-rey)	Narciso Pérez Rey	Cambados	1904		1930	
729	Q55769602	31404/ramon-gil-rey (https://dbe.rah.es/bi	Ramón Gil Rey	Santiago de Compostela	1818	Madrid	1844	

		ografias/31404/ramon-gil-rey)						
730	Q55769629	34847/gumersindo-pardo-reguera (https://dbe.rah.es/biografias/34847/gumersindo-pardo-reguera)	Gumersindo Pardo Reguera	Valgos	1847-01-24	A Coruña	1916-04-28	
731	Q55769649	32537/manuel-lopez-garabal (https://dbe.rah.es/biografias/32537/manuel-lopez-garabal)	Manuel López Garabal	Santiago de Compostela	1907-03-20		1981-09-09	
732	Q55769680	32521/antonio-medal-carrera (https://dbe.rah.es/biografias/32521/antonio-medal-carrera)	Antonio Medal Carrera	Ponteareas Santiago de Compostela	1902-03-12	Vigo	1985-10-19	
733	Q55769736	28950/placido-antonio-fernandez-arosa (https://dbe.rah.es/biografias/28950/placido-antonio-fernandez-arosa)	Plácido Fernández de Arosa	Santiago de Compostela	1760-01-15		1838-12-03	
734	Q55769742	52897/martin-echegaray-garcia (https://dbe.rah.es/biografias/52897/martin-echegaray-garcia)	Martín Echegaray García	Vigo	1901-04-16	París	1957-03-01	
735	Q55769745	44237/agustin-diaz-robles-y-quiroga (https://dbe.rah.es/biografias/44237/agustin-diaz-robles-y-quiroga)	Agustín Díaz Robles y Quiroga	Leiro	1758	Ferrol	1841	
736	Q55769773	31425/mariano-cousino-vazquez (https://dbe.rah.es/biografias/31425/mariano-cousino-vazquez)	Mariano Cousiño Vázquez	Pontevedra	1828-06-23		1914-03-12	
737	Q55769776	28928/juan-jose-cancela-del-rio (https://dbe.rah.es/biografias/28928/juan-jose-cancela-del-rio)	Juan José Cancela del Río	Santiago de Compostela	1803-10-20		1886-01-31	
738	Q55836404	28834/veremundo-arias-teixeiro (https://dbe.rah.es/biografias/28834/veremundo-arias-teixeiro)	Veremundo Arias y Teixeiro	Cabanelas	1742-10-21	Villar del Arzobispo	1824-02-15	
739	Q55836591	109357/joaquin-maria-pery-guzman (https://dbe.rah.es/biografias/109357/joaquin-maria-pery-guzman)	Joaquín María Pery y Guzmán	A Coruña	1776-08-04		1835-10-26	
740	Q55836798	41847/pascual-enciso-y-arriola (https://dbe.rah.es/biografias/41847/pascual-enciso-y-arriola)	Pascual Enciso Arriola	Mondoñedo	1805-07-16	Ourense	1873-12-09	

741	Q55836992	4796/antonio-valenzuela-y-ozores (https://dbe.rah.es/biografias/4796/antonio-valenzuela-y-ozores)	Antonio de Valenzuela Ozores	Santiago de Compostela	1819	Pontevedra	1866	
742	Q55837135	34933/francisco-javier-brabo (https://dbe.rah.es/biografias/34933/francisco-javier-brabo)	Francisco Javier Brabo	Pontevedra	1825	Buenos Aires	1913	
743	Q55837834	19405/vicente-alonso-salgado (https://dbe.rah.es/biografias/19405/vicente-alonso-salgado)	Vicente Alonso Salgado	Queirugás	1845-01-22	Santo Ángel	1931-10-06	
744	Q55838381	18219/jacobo-lopez-elizagaray (https://dbe.rah.es/biografias/18219/jacobo-lopez-elizagaray)	Jacobo López Elizagaray	Santiago de Compostela	1860-03-13	Madrid	1934-10-01	
745	Q55838395	34951/jose-boado-y-castro (https://dbe.rah.es/biografias/34951/jose-boado-y-castro)	José Boado Castro	A Coruña	1857	Oviedo	1900	
746	Q55943890	90932/nicolas-chicarro-y-leguinechea (https://dbe.rah.es/biografias/90932/nicolas-chicarro-y-leguinechea)	Nicolás Chicarro	Viveiro	1812-07-06	Ferrol	1889-07-06	
747	Q55946577	41003/jose-gaite-sancho (https://dbe.rah.es/biografias/41003/jose-gaite-sancho)	José María Gaite Sancho	Pontevedra	1879-10-16	convento de San Xoán de Poio	1949-01-12	
748	Q55949365	76016/ignacio-de-otto-y-pardo (https://dbe.rah.es/biografias/76016/ignacio-de-otto-y-pardo)	Ignacio de Otto	Lugo	1945	Oviedo	1988	
749	Q55991518	34852/antonio-rodriguez-lopez (https://dbe.rah.es/biografias/34852/antonio-rodriguez-lopez)	Antonio Rodríguez López	Escairón	1933-03-13	Santiago de Compostela	2002-09-27	
750	Q55996213	22582/francisco-quiroga-arias (https://dbe.rah.es/biografias/22582/francisco-quiroga-arias)	Francisco Quiroga Arias	Castro Caldelas	1562	Cuenca	1629	
751	Q56000535	21536/angel-jorge-echeverri (https://dbe.rah.es/biografias/21536/angel-jorge-echeverri)	Ángel Jorge Echeverri	Santiago de Compostela	1904-07-29	Santiago de Compostela	1984-06-28	
752	Q56402014	69946/jose-garcia-de-paredes-y-losada (https://dbe.rah.es/biografias/69946/jose-garcia-de-paredes-y-losada)	José García de Paredes y Losada	A Coruña	1810-03-18		1876	

753	Q56844299	72911/garcia-de-caamano-de-mendoza (https://dbe.rah.es/biografias/72911/garcia-de-caamano-de-mendoza)	García de Caamaño de Mendoza	Galicia	15th century	Rubiáns	1540-01	
754	Q57236413	25021/santiago-basanta-y-silva (https://dbe.rah.es/biografias/25021/santiago-basanta-y-silva)	Santiago Basanta Silva	Vilalba	1899-01-10	Madrid	1974-12-30	
755	Q57541827	36974/buenaventura-tellado (https://dbe.rah.es/biografias/36974/buenaventura-tellado)	Buenaventura Tellado	Riofrío	1686	Salamanca	No/unknown value	
756	Q57559529	29342/jose-gonzalez-campo (https://dbe.rah.es/biografias/29342/jose-gonzalez-campo)	José González Campo	Lugo	1869-06-27	Madrid	1960-04-25	
757	Q57830758	18168/manuel-gomez-duran (https://dbe.rah.es/biografias/18168/manuel-gomez-duran)	Manuel Gómez Durán	Antas	1898-03-27	Madrid	1984-02-23	
758	Q57942519	11270/manuel-grana-gonzalez (https://dbe.rah.es/biografias/11270/manuel-grana-gonzalez)	Manuel Graña González	Cangas	1878-12-13	Madrid	1963-11-28	
759	Q58040989	23888/santiago-carro-y-garcia (https://dbe.rah.es/biografias/23888/santiago-carro-y-garcia)	Santiago Carro García	Santiago de Compostela	1889	Madrid	1966-11-24	
760	Q58223839	125979/florencio-cervino-gonzalez (https://dbe.rah.es/biografias/125979/florencio-cervino-gonzalez)	Florencio Cerviño González	Areas	1857-11-07	Ourense	1941-01-31	
761	Q58463510	33522/ramon-joaquin-dominguez-hervella (https://dbe.rah.es/biografias/33522/ramon-joaquin-dominguez-hervella)	Ramón Joaquín Domínguez	Verín	1811-01-13	Madrid	1848-05-07	
762	Q58804362	34855/jeronimo-sal-lence (https://dbe.rah.es/biografias/34855/jeronimo-sal-lence)	Jerónimo Sal Lence	Castroverde	1884	A Coruña	1960-06-19	
763	Q59186269	76027/antonio-polo-diez (https://dbe.rah.es/biografias/76027/antonio-polo-diez)	Antonio Polo Díez	Corcubión	1907	Barcelona	1992-03-01	

764	Q59532984	53424/jose-tomas-veiga-roel (https://dbe.rah.es/biografias/53424/jose-tomas-veiga-roel)	José Veiga Roel	Betanzos	1894-11-09 1894	Betanzos	1976-02-09	
765	Q59784001	55163/jose-antonio-rivadeneyra-villaguisada (https://dbe.rah.es/biografias/55163/jose-antonio-rivadeneyra-villaguisada)	José Antonio Ribadeneira	Buciños	1774-04-09	Valladolid	1856-06-26	
766	Q59784349	52902/benigno-lopez-sanmartin (https://dbe.rah.es/biografias/52902/benigno-lopez-sanmartin)	Benigno López Sanmartín	Vilagarcía de Arousa	1861	Pontevedra	1928-03-26	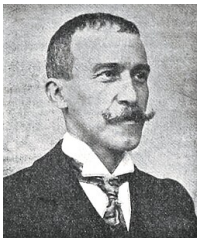
767	Q60170028	35586/jose-antonio-lamelas-gonzalez (https://dbe.rah.es/biografias/35586/jose-antonio-lamelas-gonzalez)	José Antonio Lamelas González	Forcas	1901-04-07		1981-10-01	
768	Q60193850	34778/manuel-lopez-enriquez (https://dbe.rah.es/biografias/34778/manuel-lopez-enriquez)	Manuel López Enríquez	Monforte de Lemos	1890-08-07		1968-09-17	
769	Q60475645	22236/jose-rodriguez-diaz (https://dbe.rah.es/biografias/22236/jose-rodriguez-diaz)	José Rodríguez Díaz	Sixirei	1746	Arsenal de la Carraca	1817-09-21	
770	Q60502123	35099/santiago-de-la-iglesia-santos (https://dbe.rah.es/biografias/35099/santiago-de-la-iglesia-santos)	Santiago de la Iglesia Santos	Santiago de Compostela	1851-10-12	Ferrol	1931-11-09	
771	Q60644933	79102/luis-campo-fernandez (https://dbe.rah.es/biografias/79102/luis-campo-fernandez)	Luís Campo Fernández	Chantada	1907	Lugo	1985-09-11	
772	Q60649756	67195/diego-pazos-garcia (https://dbe.rah.es/biografias/67195/diego-pazos-garcia)	Diego Pazos García	Sarria	1857	Sarria	1920	
773	Q60690758	28895/timoteo-sanchez-freire (https://dbe.rah.es/biografias/28895/timoteo-sanchez-freire)	Timoteo Sánchez Freire	Roade	1838-08-22	Santiago de Compostela	1912-04-24	

774	Q60826884	13380/juan-fernandez-de-limia (https://dbe.rah.es/biografias/13380/juan-fernandez-de-limia)	Juan Fernández de Limia	Galicia	13rd century		No/unknown value	
775	Q60827828	10206/adolfo-prego-de-oliver-y-dominguez (https://dbe.rah.es/biografias/10206/adolfo-prego-de-oliver-y-dominguez)	Adolfo Prego	Ourense	1913-01-01	Madrid	2000-10-15	
776	Q60827882	79219/andres-sanchez-de-gres (https://dbe.rah.es/biografias/79219/andres-sanchez-de-gres)	Andrés Sánchez de Gres	Galicia	14th century	Galicia	1368	
777	Q60884714	84447/antonio-maria-montenegro-carantona (https://dbe.rah.es/biografias/84447/antonio-maria-montenegro-carantona)	Antonio María Montenegro Carantoña	Pontevedra	1787		1857	
778	Q61060337	112702/baltasar-pardal-vidal (https://dbe.rah.es/biografias/112702/baltasar-pardal-vidal)	Baltasar Pardal Vidal	Santa Cristina de Fecha	1886-08-18	A Coruña	1963-03-03	
779	Q61061212	51548/miguel-de-los-santos-salvado-rotea (https://dbe.rah.es/biografias/51548/miguel-de-los-santos-salvado-rotea)	Santos Salvado	Tui	1811		1894-04-17	
780	Q61453162	51538/manuel-chicharro-bisi (https://dbe.rah.es/biografias/51538/manuel-chicharro-bisi)	Manuel Chicharro Bisi	A Coruña	1849-08-29	Santiago de Compostela	1924-01-13	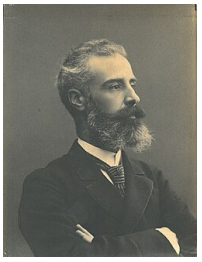
781	Q62390724	40852/benito-paradela-novoa (https://dbe.rah.es/biografias/40852/benito-paradela-novoa)	Benito Paradela Nóvoa	Amoeiro	1887-10-22	Vallecas	1936-10-23	
782	Q62975660	24537/garcia-pardinas-villar-de-francos (https://dbe.rah.es/biografias/24537/garcia-pardinas-villar-de-francos)	García Pardiñas Villar de Francos	Cícere	1672-01-12	Tarazona	1741-03-29	
783	Q63093401	65260/antonio-abadin-y-guerra (https://dbe.rah.es/biografias/65260/antonio-abadin-y-guerra)	Antonio Abadín Guerra	Viveiro	1774-10-20	Reis	1813	

784	Q63645247	55840/antonio-urzaiz-de-guzman (https://dbe.rah.es/biografias/55840/antonio-urzaiz-de-guzman)	Antonio Urzaiz de Guzmán	Vigo	1895-06-17	Madrid	1974-08-14	
785	Q63974278	47712/manuel-prieto-marcos (https://dbe.rah.es/biografias/47712/manuel-prieto-marcos)	Manuel Prieto Marcos	Tui	1905-06-06	Buenos Aires	1945-06-23	
786	Q64415959	95916/luis-rodriguez-del-monte-y-del-prado (https://dbe.rah.es/biografias/95916/luis-rodriguez-del-monte-y-del-prado)	Luis Rodríguez del Monte	Serantes	1765	Serantes	1813-02-24	
787	Q64735164	76108/jose-francisco-bermudez-y-mandia (https://dbe.rah.es/biografias/76108/jose-francisco-bermudez-y-mandia)	José Francisco Bermúdez Mandiá	A Coruña	1673-08-28	Astorga	1736-03-03	
788	Q64735630	95932/manuel-ros-y-medrano (https://dbe.rah.es/biografias/95932/manuel-ros-y-medrano)	Manuel Ros de Medrano	Ourense	1756-09-12	Tortosa	1821-09-23	
789	Q64745648	57091/valentin-garcia-barrios (https://dbe.rah.es/biografias/57091/valentin-garcia-barrios)	Valentín García Barrios	Ponte Caldelas	1839-08-17	Santiago de Compostela	1916-08-26	
790	Q64746047	39891/francisco-landeira-sevilla (https://dbe.rah.es/biografias/39891/francisco-landeira-sevilla)	Francisco Landeira y Sevilla	Ribeira	1804-05-23	Lorca	1876-09-15	
791	Q64747542	55477/andres-cid-fernandez (https://dbe.rah.es/biografias/55477/andres-cid-fernandez)	Andrés Cid de San Pedro Fernández	Xunqueira de Ambía	1664-12-05		1734-06-08	
792	Q64750873	51120/antonio-sarmiento-de-sotomayor (https://dbe.rah.es/biografias/51120/antonio-sarmiento-de-sotomayor)	Antonio Sarmiento de Soutomaior	Ribadetea	1683-04-26 1683-04	Mondoñedo	1751-10-18	
793	Q64762894	40874/manuel-martinez-ferro (https://dbe.rah.es/biografias/40874/manuel-martinez-ferro)	Manuel Martínez Ferro	Caldas de Reis	1774-02-27 1774-02-28	Écija	1827-06-03	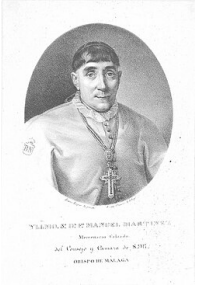
794	Q64781269	25226/pedro-lopez-de-aguiar (https://dbe.rah.es/biografias/25226/pedro-lopez-de-aguiar)	Pedro López de Aguiar	Taboi	1310s	Lugo	1400s	
795	Q64785306	22649/alejo-andrade-yanez (https://dbe.rah.es/biografias/22649/alejo-andrade-yanez)	Alejo Andrade Yáñez	Monforte de Lemos	1793		1844	
796	Q66425291	94913/juan-antonio-simont-guillen (http	Juan Antonio Simont	A Coruña	1897-09-09	Madrid	1976-12-23	

		s://dbe.rah.es/biografias/94913/juan-antonio-simont-guillen)	Guillén					
797	Q66656985	52896/alejandro-cabanelas-araujo (https://dbe.rah.es/biografias/52896/alejandro-cabanelas-araujo)	Alejandro Cabanelas Araujo	Leiro	1895-03-03	Covelo	1965-07-01	
798	Q66725344	34498/antonio-novo-campelo (https://dbe.rah.es/biografias/34498/antonio-novo-campelo)	Antonio Novo Campelo	Muros	1878-07-06	Santiago de Compostela	1948-01-13	
799	Q67255574	78375/antonio-rioboo-y-seixas-y-vilardefrancos (https://dbe.rah.es/biografias/78375/antonio-rioboo-y-seixas-y-vilardefrancos)	Antonio Riobóo y Seixas Vilardefrancos	Santiago de Compostela	1685-06-14	Santiago de Compostela		
800	Q67610546	71554/ramon-barros-sibelo (https://dbe.rah.es/biografias/71554/ramon-barros-sibelo)	Ramón Barros Sibelo	Santiago de Compostela	1828	Romelle	1903	
801	Q68906578	71116/alonso-enriquez-de-lemos (https://dbe.rah.es/biografias/71116/alonso-enriquez-de-lemos)	Alonso Enríquez de Lemos	Monforte de Lemos	15th century	Lugo	1495	
802	Q68908954	17496/alvaro-nunez-de-isorna (https://dbe.rah.es/biografias/17496/alvaro-nunez-de-isorna)	Álvaro de Isorna	Quintáns	1370	Santiago de Compostela	1448-02-09	
803	Q70343067	86506/angel-jaudenes-barcena (https://dbe.rah.es/biografias/86506/angel-jaudenes-barcena)	Ángel Jáudenes Bárcena	Vigo	1887-01-21	Madrid	1963-07-24	
804	Q70578313	65394/eugenio-diaz-eimil (https://dbe.rah.es/biografias/65394/eugenio-diaz-eimil)	Eugenio Díaz Eimil	Lugo	1924-10-05		1997-05-24	
805	Q70755300	19814/juan-de-beira (https://dbe.rah.es/biografias/19814/juan-de-beira)	Juan de Beira	Pontevedra	1512	India portuguesa	1564-04-25	
806	Q70771142	117123/julio-iglesias-abelaira (https://dbe.rah.es/biografias/117123/julio-iglesias-abelaira)	Julio Iglesias Abelaira	Ferrol	1879-12-13	Madrid	1936-08	
807	Q70771348	52075/ramon-antonio-iglesias-abeleira (https://dbe.rah.es/biografias/52075/ramon-antonio-iglesias-abeleira)	Ramón Antonio Iglesias Abeleira	Santiago de Compostela	1820-08-13	Santiago de Compostela	1877-11-04	
808	Q71669598	46955/benito-camba (https://dbe.rah.es/biografias/46955/benito-camba)	Benito Camba	Monforte de Lemos	1725-02-22	Madrid	1804-01-08	
809	Q71671445	72326/francisco-carantona-dubert (https://dbe.rah.es/biografias/72326/francisco-carantona-dubert)	Francisco Carantoña Dubert	Muros	1926-04-04	Xixón	1997-12-08	
810	Q71675845	86452/casimiro-carre-chicarro (https://dbe.rah.es/biografias/86452/casimiro-carre-chicarro)	Casimiro Carre Chicarro	Ferrol	1888-11-28	Málaga	1936-09-16	
811	Q71677961	94975/vicente-jose-castro-labandeira (https://dbe.rah.es/biografias/94975/vicente-j	Vicente José Castro Lavandeira	Cuntis	18th century		19th century	

		ose-castro-labandeira)						
812	Q71680165	52283/benito-fernando-correa-de-sotomayor-y-yebra (https://dbe.rah.es/biografias/52283/benito-fernando-correa-de-sotomayor-y-yebra)	Benito Fernando Correa de Sotomayor y Yebra	Mos	1743-07-19		1816-01-05	
813	Q71682658	35614/joaquin-diaz-de-rabago-perez (https://dbe.rah.es/biografias/35614/joaquin-diaz-de-rabago-perez)	Joaquín Díaz de Rabago Pérez	Santiago de Compostela	1911-05-01	Santander	2006-04-28	
814	Q71739791	75871/eladio-leiros-fernandez (https://dbe.rah.es/biografias/75871/eladio-leiros-fernandez)	Eladio Leirós Fernández	Redondela	1891-09-14	Santiago de Compostela	1977-12-04	
815	Q71740392	28981/manuel-de-leis (https://dbe.rah.es/biografias/28981/manuel-de-leis)	Manuel de Leis	Santiago de Compostela	1690		1765	
816	Q71741763	23997/francisco-javier-de-lanzos-y-taboada (https://dbe.rah.es/biografias/23997/francisco-javier-de-lanzos-y-taboada)	Francisco Javier de Lanzós y Taboada	Sobrán (San Martiño)	1699-12-07	Madrid	1765-09-29	
817	Q71748031	86368/fernando-miranda-caamano (https://dbe.rah.es/biografias/86368/fernando-miranda-caamano)	Fernando Miranda Caamaño	Vilagarcía de Arousa	19th century		1872	
818	Q71749248	53626/alberto-celestino-montes-barcia (https://dbe.rah.es/biografias/53626/alberto-celestino-montes-barcia)	Alberto Celestino Montes Barcia	Pontevedra	1924-07-09		1977-03-18	
819	Q71821009	86339/nicolas-otero-de-figueroa-y-de-cea (https://dbe.rah.es/biografias/86339/nicolas-otero-de-figueroa-y-de-cea)	Nicolás Otero de Figueroa y de Cea	Santiago de Compostela	1771	A Española	1811-06-26	
820	Q71821860	86471/jose-maria-otero-goyanes (https://dbe.rah.es/biografias/86471/jose-maria-otero-goyanes)	José María Otero Goyanes	Santiago de Compostela	1906-05-07	Madrid	1957-07-20	
821	Q71822655	85986/jose-ramon-de-ozores-romero (https://dbe.rah.es/biografias/85986/jose-ramon-de-ozores-romero)	José Ramón de Ozores Romero	Vilagarcía de Arousa	1785-11-29	Santiago de Compostela	1849-02-06	
822	Q71823962	55153/jose-de-paramo-y-neira (https://dbe.rah.es/biografias/55153/jose-de-paramo-y-neira)	José de Páramo Neira	Lugo	18th century		18th century	
823	Q71824742	86754/vicente-pardo-de-aguiar-y-banales-de-borbon (https://dbe.rah.es/biografias/86754/vicente-pardo-de-aguiar-y-banales-de-borbon)	Vicente Pardo de Aguiar y Bañales de Borbón	pazo de Aranza	1771-02-19		1830-08-12	
824	Q71830311	38757/ambrosio-delgado-balboa (https://dbe.rah.es/biografias/38757/ambrosio-delgado-balboa)	Ambrosio Delgado Balboa	Ambía	1815	San Miguel de las Dueñas	1865-05-24	
825	Q71992988	86463/guillermo-diaz-del-rio-y-arias-	Guillermo Díaz del Río y	Ferrol	1875-12-15	Madrid	1955-01-30	

		salgado (https://dbe.rah.es/biografias/86463/guillermo-diaz-del-rio-y-arias-salgado)	Arias-Salgado					
826	Q71993486	86493/guillermo-diaz-del-rio-y-pita-da-veiga (https://dbe.rah.es/biografias/86493/guillermo-diaz-del-rio-y-pita-da-veiga)	Guillermo Díaz del Río y Pita da Veiga	Ferrol	1889-12-07		1974-07-31	
827	Q72115164	15599/tomas-maria-vizmanos-quintela (https://dbe.rah.es/biografias/15599/tomas-maria-vizmanos-quintela)	Tomás María Vizmanos Quintela	Ribadavia	1809-09-21	Madrid	1859-01-16	
828	Q72261883	68215/pedro-de-aldao-barbeito (https://dbe.rah.es/biografias/68215/pedro-de-aldao-barbeito)	Pedro de Aldao Barbeito	Pontevedra	1618-12-30	Palermo	1682-08-06	
829	Q72263114	52895/angel-alen-buceta (https://dbe.rah.es/biografias/52895/angel-alen-buceta)	Ángel Alén Buceta	Pontevedra	1907-09-11	Buenos Aires	1970-05-10	
830	Q72270295	99178/antonio-herbon-garcia (https://dbe.rah.es/biografias/99178/antonio-herbon-garcia)	Antonio Herbón García	provincia de Lugo	1874	Madrid	1950	
831	Q72363584	74518/ricardo-sanles-martinez (https://dbe.rah.es/biografias/74518/ricardo-sanles-martinez)	Ricardo Sanlés Martínez	Palmeira	1916-12-01	convento de San Xoán de Poio	1989-02-09	
832	Q72395636	56157/fulgencio-campo (https://dbe.rah.es/biografias/56157/fulgencio-campo)	Fulgencio del Campo	provincia de Ourense	1762-10-24	Saelices	1832-04-03	
833	Q72401473	86445/francisco-navarrete-ceniza (https://dbe.rah.es/biografias/86445/francisco-navarrete-ceniza)	Francisco Navarrete Ceniza	Ferrol	1889-12-13	Ortigueira	1954-05-14	
834	Q72595663	31423/francisco-antonio-maria-rodeiro-permuy (https://dbe.rah.es/biografias/31423/francisco-antonio-maria-rodeiro-permuy)	Francisco Antonio María Rodeiro Permuy	Santiago de Compostela	1813-08-14	Santiago de Compostela	1873-11-07	
835	Q73122439	34945/bernardo-jose-alonso-lopez-y-nobal (https://dbe.rah.es/biografias/34945/bernardo-jose-alonso-lopez-y-nobal)	José Alonso López y Nobal	Ferrol	1763-11-02	Ferrol	1824-12-26	
836	Q73126697	35111/juan-donapetry-iribarnegaray (https://dbe.rah.es/biografias/35111/juan-donapetry-iribarnegaray)	Juan Donapetry Iribarnegaray	Viveiro	1882-10-26	Oviedo	1961-02-23	
837	Q73127541	35108/fermin-bescansa-casares (https://dbe.rah.es/biografias/35108/fermin-bescansa-casares)	Fermín Bescansa Casares	A Coruña	1874-07-17	A Coruña	1957-11-08	
838	Q73129114	35001/pio-garcia-novoa (https://dbe.rah.es/biografias/35001/pio-garcia-novoa)	Pío García Novoa	Pontedeume	1883		1932	
839	Q73278789	69632/juan-lopez-soler (https://dbe.rah.es/biografias/69632/juan-lopez-soler)	Juan López Soler	Ferrol	1871-03-16	Madrid	1954-11-10	

840	Q73283362	8003/francisco-de-seijas-y-lobera (https://dbe.rah.es/biografias/8003/francisco-de-seijas-y-lobera)	Francisco de Seijas y Lobera	Mondoñedo	1650	París	1705	
841	Q73284288	35110/antonio-martinez-de-la-riva (https://dbe.rah.es/biografias/35110/antonio-martinez-de-la-riva)	Antonio Martínez de la Riva	Santiago de Compostela	1882		1958	
842	Q73285760	34003/francisco-guitian-ojea (https://dbe.rah.es/biografias/34003/francisco-guitian-ojea)	Francisco Guitián Ojea	A Teixeira	1921	Santiago de Compostela	2009-04-21	
843	Q73288406	34952/manuel-baraja-fernandez (https://dbe.rah.es/biografias/34952/manuel-baraja-fernandez)	Manuel Baraja Fernández	Laxe	1851		1933	
844	Q76159138	62085/fernando-ferreiro-rodriguez-lago (https://dbe.rah.es/biografias/62085/fernando-ferreiro-rodriguez-lago)	Fernando Ferreiro Rodríguez-Lago	Ribadavia	1896-02-22	Durango	1985-07-29	
845	Q81619041	34850/francisco-rodriguez-del-busto (https://dbe.rah.es/biografias/34850/francisco-rodriguez-del-busto)	Francisco Rodríguez del Busto	Ribadeo	1863-03-05	Buenos Aires	1913-10-07	
846	Q81620429	47701/felipe-paz-carbajal (https://dbe.rah.es/biografias/47701/felipe-paz-carbajal)	Felipe Paz Carbajal	Noia	1850		1918	
847	Q83982852	71160/carlos-de-alcedo-y-sotomayor (https://dbe.rah.es/biografias/71160/carlos-de-alcedo-y-sotomayor)	Carlos de Alcedo y Sotomayor	Láncara	1656-08	Galicia	1711	
848	Q84031384	101381/teodoro-aleman-y-gonzalez (https://dbe.rah.es/biografias/101381/teodoro-aleman-y-gonzalez)	Teodoro Alemán y González	Ferrol	1819-11-09	Palma	1889-03-02	
849	Q84032770	33617/ambrosio-alonso (https://dbe.rah.es/biografias/33617/ambrosio-alonso)	Ambrosio Alonso	Beade	1706		1775-04-05	
850	Q84565790	76711/diego-jose-del-barco-y-de-la-cendeja (https://dbe.rah.es/biografias/76711/diego-jose-del-barco-y-de-la-cendeja)	Diego José del Barco y de la Cendeja	A Coruña	1779-11-12		1814-02-26	
851	Q84571877	94760/francisco-bermudez-de-sangro (https://dbe.rah.es/biografias/94760/francisco-bermudez-de-sangro)	Francisco Bermúdez de Sangro	Caamouco	1768-12-30	A Coruña	1818-03-24	
852	Q84572777	86442/juan-antonio-blanco-paz (https://dbe.rah.es/biografias/86442/juan-antonio-blanco-paz)	Juan Antonio Blanco Paz	Xuvia	1891-02-19		1956-08-27	
853	Q84709168	71126/manuel-moreu-figueroa (https://dbe.rah.es/biograf	Manuel Moreu Figueroa	Santiago de Compostela	1882-04-03	Guadarrama	1963-08-18	

		ias/71126/manuel-moreu-figueroa)						
854	Q84938635	58585/pedro-brey-guerra (https://dbe.rah.es/biografias/58585/pedro-brey-guerra)	Pedro Brey Guerra	Oca	1889-09-07	Oca	1967-05-29	
855	Q84938763	35949/manuel-buceta-nunez (https://dbe.rah.es/biografias/35949/manuel-buceta-nunez)	Manuel Buceta Núñez	Vinseiro	1808-11-21		1891	
856	Q85510958	54007/jose-maria-calaza-couso (https://dbe.rah.es/biografias/54007/jose-maria-calaza-couso)	José María Calaza Couso	A Coruña	1852-10-15	Buenos Aires	1913-07-28	
857	Q85850555	53624/jose-benito-otero-baena (https://dbe.rah.es/biografias/53624/jose-benito-otero-baena)	José Benito Otero Baena	Bueu	1925-06-27	Pontevedra	2017-02-06	
858	Q85874144	64563/mariano-granados-y-campos (https://dbe.rah.es/biografias/64563/mariano-granados-y-campos)	Mariano Granados Campos	Lugo	1866-11-12	Soria	1914-05-05	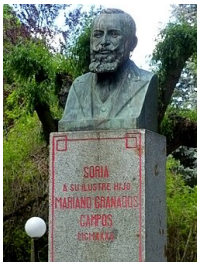
859	Q87470777	69430/ricardo-quiroga-perez (https://dbe.rah.es/biografias/69430/ricardo-quiroga-perez)	Ricardo Quiroga Pérez	Monforte de Lemos	1901-04-01	Marrocos	1924-09-18	
860	Q87575253	47733/bernaldo-del-rio-parada (https://dbe.rah.es/biografias/47733/bernaldo-del-rio-parada)	Bernaldo del Río Parada	Vilagarcía de Arousa	1893-02-05	Santiago de Compostela	1952-11-05	
861	Q87584813	55882/demetrio-duran-hermida (https://dbe.rah.es/biografias/55882/demetrio-duran-hermida)	Demetrio Durán Hermida	Pontevedra	19th century	Buenos Aires	1942-10-08	
862	Q87588876	50966/antonio-alfonsin (https://dbe.rah.es/biografias/50966/antonio-alfonsin)	Antonio Alfonsín	Santiago de Compostela	17th century		1730	
863	Q87596374	76098/diego-bugallo-pita (https://dbe.rah.es/biografias/76098/diego-bugallo-pita)	Diego Bugallo Pita	Ares	1894-11-14	Madrid	1977-04-25	
864	Q87647467	75874/manuel-sanchez-arteaga (https://dbe.rah.es/biografias/75874/manuel-sanchez-arteaga)	Manuel Sánchez Arteaga	Chaián	1827-08-27	Ourense	1891-03-13	
865	Q87647633	50581/jose-gonzalez-cid (https://dbe.rah.es/biografias/50581/jose-gonzalez-cid)	José González Cid	Allariz	1727-06-05	mosteiro de San Pedro de Arlanza	1763-04-17	
866	Q87648449	24913/pablo-fuenteseca-diaz (https://dbe.rah.es/biografias/24913/pablo-fuenteseca-diaz)	Pablo Fuenteseca Díaz	Cospeito	1922-07-31	Madrid	2009-10-29	

867	Q87648466	50567/benito-garcia-guntin (https://dbe.rah.es/biografias/50567/benito-garcia-guntin)	Benito García Guntín	A Arnoia	1782	Santiago de Compostela	1839-07-28	
868	Q87655500	33984/juan-manuel-espada-montaos (https://dbe.rah.es/biografias/33984/juan-manuel-espada-montaos)	Juan Manuel Espada Montaos	Vilaza	1843-10-17	Verín	1913-11-15	
869	Q87686826	45536/genaro-olivie-hermida (https://dbe.rah.es/biografias/45536/genaro-olivie-hermida)	Genaro Olivié Hermida	Vigo	1889-08-11	Paracuellos de Jarama	1936-11-08	
870	Q87758139	75882/manuel-rodriguez-rodriguez (https://dbe.rah.es/biografias/75882/manuel-rodriguez-rodriguez)	Manuel Rodríguez Rodríguez	Ribadavia	1898-11-16	Santiago de Compostela	1975-09-28	
871	Q87759221	129533/jacinto-de-ribera (https://dbe.rah.es/biografias/129533/jacinto-de-ribera)	Jacinto de Ribera	Ribadavia	1694	Bantay	1745-12-24	
872	Q87778584	79150/jose-moreira-moreira (https://dbe.rah.es/biografias/79150/jose-moreira-moreira)	José Moreira Moreira	O Porriño	1888-05-08 1888	O Porriño	1967-09-15	
873	Q87878317	67488/santiago-castelo-cortes (https://dbe.rah.es/biografias/67488/santiago-castelo-cortes)	Santiago Castelo Cortés	A Coruña	1903-07-23	Madrid	1986-06-18	
874	Q87879387	34776/salvador-jorge-aurelio-castro-soto-freire (https://dbe.rah.es/biografias/34776/salvador-jorge-aurelio-castro-soto-freire)	Salvador Soto Freire	Lugo	1869-04-22	Lugo	1952-03-29	
875	Q87880886	50420/juan-manuel-castuera-alonso (https://dbe.rah.es/biografias/50420/juan-manuel-castuera-alonso)	Juan Manuel Castuera Alonso	Gondomar	1921-12-31	Santiago de Compostela	1990-04-08	
876	Q87883214	53445/andres-marcelino-cisneros-pereiro (https://dbe.rah.es/biografias/53445/andres-marcelino-cisneros-pereiro)	Andrés Marcelino Cisneros Pereiro	Santiago de Compostela	1820-04-26	A Coruña	1895	
877	Q87885210	85302/oswaldo-codina-zapico (https://dbe.rah.es/biografias/85302/oswaldo-codina-zapico)	Oswaldo Codina Zapico	Mondoñedo	1861-12-01		1901-06-01	
878	Q87893507	32566/xose-conde-corbal (https://dbe.rah.es/biografias/32566/xose-conde-corbal)	Xosé Conde Corbal	Pontevedra	1923-04-05	Vilagarcía de Arousa	1999-03-05	
879	Q87894237	33977/francisco-conde-valvis-fernandez (https://dbe.rah.es/biografias/33977/francisco-conde-valvis-fernandez)	Francisco Conde-Valvís Fernández	Valverde	1899	Vigo	1985-03-28	
880	Q87898056	53646/manuel-cortes-galinanes (https://dbe.rah.es/biografias/53646/manuel-cortes-galinanes)	Manuel Cortés Galiñanes	Vilagarcía de Arousa	1930-01-09		1975-12-20	
881	Q87899024	34745/fernando-maria-de-los-llanos-cutoli-y-lagoanere (ht	Fernando María de los	Ribadeo	1808-11-13	Torrejón de Ardoz	1877-08-12	

		tps://dbe.rah.es/biografias/34745/fernando-maria-de-los-llanos-cutoli-y-lagoanere)	Llanos Cútoli y Lagoanere					
882	Q87909285	65709/segundo-diaz-de-herrera-y-mella (https://dbe.rah.es/biografias/65709/segundo-diaz-de-herrera-y-mella)	Segundo Díaz de Herrera Mella	Ferrol	1799-06-01	Puerto Real	1872-11-07	
883	Q87910322	46695/manuel-dominguez-barros (https://dbe.rah.es/biografias/46695/manuel-dominguez-barros)	Manuel Domínguez Barros	Vigo	1877-09-04	O Escorial	1914-08-21	
884	Q87911147	71372/pedro-duran-morales (https://dbe.rah.es/biografias/71372/pedro-duran-morales)	Pedro Durán Morales	Santiago de Compostela	1860-10-27	Madrid	1938-04-29	
885	Q87920756	35096/antonio-jose-ignacio-ramon-eleizegui-lopez (https://dbe.rah.es/biografias/35096/antonio-jose-ignacio-ramon-eleizegui-lopez)	Antonio Eleizegui López	Santiago de Compostela	1871-01-14	Santiago de Compostela	1962-02-05	
886	Q87928658	56126/federico-landrove-moino (https://dbe.rah.es/biografias/56126/federico-landrove-moino)	Federico Landrove Moíño	Ferrol	1883-07-31	Segovia	1938-06-06	
887	Q87950329	38299/jacobo-estens-romero (https://dbe.rah.es/biografias/38299/jacobo-estens-romero)	Jacobo Esténs Romero	Vigo	1880-01-24		1959-03-26	
888	Q87955992	84228/emilio-eyre-lamas (https://dbe.rah.es/biografias/84228/emilio-eyre-lamas)	Emilio Eyré Lamas	Abral	1905-06-27	Abral	2002-07-05	
889	Q87957634	65413/benito-farina-y-cisneros (https://dbe.rah.es/biografias/65413/benito-farina-y-cisneros)	Benito Fariña Cisneros	Monforte de Lemos	1833	Madrid	1903-01-10	
890	Q87963450	53453/raniero-fernandez-calvo (https://dbe.rah.es/biografias/53453/raniero-fernandez-calvo)	Raniero Fernández	Vigo	1909-12-27	Vigo	1999-10-07	
891	Q87968352	33992/gabriel-fernandez-taboada (https://dbe.rah.es/biografias/33992/gabriel-fernandez-taboada)	Gabriel Fernández Taboada	Ourense	1776-01-13	Santiago de Compostela	1841-09-26	
892	Q87988682	9985/eduardo-fungairino-de-la-pena (https://dbe.rah.es/biografias/9985/eduardo-fungairino-de-la-pena)	Eduardo Fungairiño de la Peña	Lugo	1838	Madrid	1916	
893	Q87988940	63277/luis-funoll-y-mauro (https://dbe.rah.es/biografias/63277/luis-funoll-y-mauro)	Luis Funoll y Mauro	Pontevedra	1870-11-10	Fuentesaúco	1957-02-18	
894	Q88041014	32539/pedro-garcia-lema (https://dbe.rah.es/biografias/32539/pedro-garcia-lema)	Pedro García Lema	Chacín	1906-03-23	Noia	1989-04-04	
895	Q88043053	41401/german-garcia-suarez (https://dbe.rah.es/biografias/41401/german-garcia-suarez)	Germán García Suárez	Marcelle	1916-06-23	convento de San Xoán de Poio	1992-06-18	

896	Q88066666	50145/jose-rafael-goberna-costas (https://dbe.rah.es/biografias/50145/jose-rafael-goberna-costas)	José Rafael Goberna Costas	Navia	1903-02-13	A Paz	1985-12-16	
897	Q88068135	52617/evangelino-taboada-vazquez (https://dbe.rah.es/biografias/52617/evangelino-taboada-vazquez)	Evangelino Taboada Vázquez	Vilanova	1897-02-14	Cotobade	1954-08-01	
898	Q88068773	74716/pablo-gomez-moure (https://dbe.rah.es/biografias/74716/pablo-gomez-moure)	Pablo Gómez Moure	Ribadavia	1833-04-30	Tarifa	1897-02-09	
899	Q88166523	56577/joaquin-gundin (https://dbe.rah.es/biografias/56577/joaquin-gundin)	Joaquín Gundín	Melide	1745-08-18		1826	
900	Q88387364	115824/domingo-villar-vazquez (https://dbe.rah.es/biografias/115824/domingo-villar-vazquez)	Domingo Villar Vázquez	Santiago de Compostela	1843-10-27	A Coruña	1912-01-04	
901	Q91737576	137245/jose-maria-cadaval-y-correa (https://dbe.rah.es/biografias/137245/jose-maria-cadaval-y-correa)	José María Cadaval Correa	Goián	1787-10-28	A Habana	1854-05-31	
902	Q96625351	95579/antonio-maria-parga-y-puga (https://dbe.rah.es/biografias/95579/antonio-maria-parga-y-puga)	Antonio María de Parga y Puga	Vilacova	1780-06-14		1825-10-25	
903	Q96631802	9133/antonio-eulate-y-fery (https://dbe.rah.es/biografias/9133/antonio-eulate-y-fery)	Antonio Eulate Ferry	Ferrol	1845-06-05	Barcelona	1932-02-19	
904	Q100276481	juan-maria-garcia-naveira (https://dbe.rah.es/biografias/juan-maria-garcia-naveira)	Juan García Naveira	Betanzos	1849		1933	
905	Q101001006	72227/juan-gabriel-tenreyro-montenegro (https://dbe.rah.es/biografias/72227/juan-gabriel-tenreyro-montenegro)	Juan Gabriel Tenreyro Montenegro	Bañobre	1726	Oviedo	1790-11-27	
906	Q103963518	53443/constantino-sarabia-gonzalez (https://dbe.rah.es/biografias/53443/constantino-sarabia-gonzalez)	Constantino Sarabia González	Sabugueiro de Arriba	1875	Vigo	1966	
907	Q104582720	56957/benito-sanchez-alonso (https://dbe.rah.es/biografias/56957/benito-sanchez-alonso)	Benito Sánchez Alonso	Santiago de Compostela	1884-10-01	Madrid	1967-03-13	
908	Q105748058	77369/salustiano-sanz-y-posse (https://dbe.rah.es/biografias/77369/salustiano-sanz-y-posse)	Salustiano Sanz y Posse	Sada	1822	Madrid	1901	
909	Q105840008	43705/manuel-rodriguez-carrajo (https://dbe.rah.es/biografias/43705/manuel-rodriguez-carrajo)	Manuel Rodríguez Carrajo	Queirugás	1926-02-17	Salamanca	2008-05-13	
910	Q106844015	33978/dimas-corral-aller (https://dbe.rah.es/biografias/33978/dimas-corral-aller)	Dimas Corral y Aller	Ourense	1850-11-17	Mondariz	1904-08-16	
911	Q107193687	69434/manuel-rapela-rodriguez (htt	Manuel Rapela	Sobral	1901-12-24	Ourense	1945-08-27	

		ps://dbe.rah.es/biografias/69434/manuel-rapela-rodriguez)	Rodríguez					
912	Q107978507	39256/carlos-suances-y-campos (https://dbe.rah.es/biografias/39256/carlos-suances-y-campos)	Carlos Suances Campos	Ferrol	1818-07-29	Ferrol	1891-01-17	
913	Q108463439	75140/vasco-perez-marino (https://dbe.rah.es/biografias/75140/vasco-perez-marino)	Vasco Pérez Mariño	Fisterra	1275	Ourense	1343-01-14	
914	Q108870064	21992/pedro-pan-gomez (https://dbe.rah.es/biografias/21992/pedro-pan-gomez)	Pedro Pan Gómez	A Coruña	1876-08-28	Madrid	1952	
915	Q109328118	135479/manuel-fuentes-pedreira (https://dbe.rah.es/biografias/135479/manuel-fuentes-pedreira)	Manuel Fuentes Pedreira	Brántega	1957	Arrigorriaga	1986-05-20	
916	Q109336586	21907/andres-santiago-suarez-suarez (https://dbe.rah.es/biografias/21907/andres-santiago-suarez-suarez)	Andrés Santiago Suárez Suárez	Luaña	1939-10-06	Madrid	2005-10-22	
917	Q110380326	71342/agustin-rodriguez-vaamonde (https://dbe.rah.es/biografias/71342/agustin-rodriguez-vaamonde)	Agustín Rodríguez Vaamonde	Ponteareas	1769-06-10		1845-03-06	
918	Q110994409	84362/leoncio-rubin-de-celis-y-orona (https://dbe.rah.es/biografias/84362/leoncio-rubin-de-celis-y-orona)	Leoncio Rubín de Celis Oroña	Redondela	1810-09-12	Madrid	1875-09-23	
919	Q111197014	victor-antonio-rodriguez-toubes-garcia (https://dbe.rah.es/biografias/victor-antonio-rodriguez-toubes-garcia)	Víctor Antonio Rodríguez-Toubes García	Verín	1872-07-13	Madrid	1932-05-05	
920	Q111659996	34010/jose-mendoza-sarmiento (https://dbe.rah.es/biografias/34010/jose-mendoza-sarmiento)	José Mendoza Sarmiento	Ourense	1936-08-27	Toledo	2012-07-21	
921	Q114719539	77297/antonio-ponte-anido (https://dbe.rah.es/biografias/77297/antonio-ponte-anido)	Antonio Ponte Anido	A Ponte do Porco	1920-10-08	Krasny Bor	1943-02-10	
922	Q117255275	24993/martin-de-la-coruna (https://dbe.rah.es/biografias/24993/martin-de-la-coruna)	Martin de Coruña	A Coruña	1484	Pátzcuaro	1558	
923	Q117318784	69662/federico-de-la-cruz-y-lacaci (https://dbe.rah.es/biografias/69662/federico-de-la-cruz-y-lacaci)	Federico de la Cruz y Lacaci	Ferrol	1900-07-09	Protectorado Español de Marrocos	1926-06-20	

924	Q118215004	53566/angel-sevillano-estremera (https://dbe.rah.es/biografias/53566/angel-sevillano-estremera) 53566 (https://dbe.rah.es/biografias/53566)	Ángel Sevillano Estremera	Vigo	1942-01-31	Vilagarcía de Arousa	1994-07-28	
925	Q118396875	52085/francisco-javier-mendez-y-neira-de-saavedra (https://dbe.rah.es/biografias/52085/francisco-javier-mendez-y-neira-de-saavedra) 52085 (https://dbe.rah.es/biografias/52085)	Francisco Javier Méndez Neira de Saavedra	Ramil	1744	Ladrido	1803-07-03	
926	Q123120959	137263/pedro-de-cuenca-y-diaz-de-rabago (https://dbe.rah.es/biografias/137263/pedro-de-cuenca-y-diaz-de-rabago)	Pedro de Cuenca y Díaz de Rábago	Tui	1829-07-02	Madrid	1896-02-10	
927	Q123407516	84363/luis-garcia-y-miguel-de-la-calle (https://dbe.rah.es/biografias/84363/luis-garcia-y-miguel-de-la-calle)	Luis García y Miguel de la Calle	Ferrol	1802-03-10	Barcelona	1863-02-15	
928	Q124347612	73484/pedro-de-gracia-dei (https://dbe.rah.es/biografias/73484/pedro-de-gracia-dei)	Pedro de Gracia Dei	Betanzos	1465	Zafra	1530	
929	Q124873447	36966/luis-iglesias-gonzalez (https://dbe.rah.es/biografias/36966/luis-iglesias-gonzalez)	Luis Iglesias González	Asados	1767-05-08	Aranjuez	1834-08-10	
930	Q131926677	45492/carlos-pombo-somoza (https://dbe.rah.es/biografias/45492/carlos-pombo-somoza)	Carlos Pombo Somoza	Sarria	1905	Madrid	1970	
931	Q132166591	18185-jose-cayetano-garcia-de-armesto (https://dbe.rah.es/biografias/18185-jose-cayetano-garcia-de-armesto)	José Cayetano García de Armesto	Fradelo	1881-10-08	Madrid	1966-03-01	
932	Q133155558	25319/teodoro-de-quiros (https://dbe.rah.es/biografias/25319/teodoro-de-quiros)	Teodoro de Quirós	Viveiro	1599	Manila	1662-12-04	
933	Q134992442	136986/agustin-ibanez-y-bojons (https://dbe.rah.es/biografias/136986/agustin-ibanez-y-bojons)	Agustín Ibáñez Bojons	Peitieiros	1771-09	Ceuta	1805-05	

Final da lista xerada automaticamente.

Véxase tamén

- Wikipedia:Lista de mulleres de Galicia con entrada no Diccionario Biográfico Español

Obtido de «https://gl.wikipedia.org/w/index.php?title=Wikipedia:Lista_de_homes_de_Galicia_con_entrada_no_Diccionario_Biográfico_Español&oldid=7307664»